Beste Deutsche Zeitung für Anzeigen.

Abendpost

Gelesenste Deutsche Zeitung des Westens.

1 Cent. | Chicago, Freitag, den 29. October 1897. — 5 Uhr-Ausgabe. | 9. Jahrgang. — No. 257

Telegraphische Depeschen.

Inland.

Henry George todt!

Ein erschütternder Schlag in die New Yorker Wahlkampagne. — Ueberarbeitung u. Aufregung verursachen das plötzliche Ableben des Sozialreformers. — Lebenslauf des Verfassers von „Fortschrit und Armuth."

(Bulletin.) New York, 29. Okt. Henry George, der Sozialreformer und zur Zeit silberdemokratischer Kandidat für das Bürgermeister-Amt des Größern New York, ist heute früh um 5 Uhr im „Union Square Hotel" am Schlagfluß gestorben.

George hatte sich in der jetzigen Wahlkampagne ungeheure persönliche Anstrengungen auferlegt, und diese waren ohne Zweifel die direkte Ursache seines jähen Todes. Er hatte thatsächlich in dieser Kampagne die Arbeit von drei Männern verrichtet, jeden Tag und jeden Abend bis spät in die Nacht.

Um Mitternacht war George nach dem Hotel zurückgekehrt, nachdem er in Queens County und in Harlem Reden gehalten hatte. Auch am Hotel selbst hielt er noch eine kurze Ansprache an eine Anzahl Anhänger, welche dort auf ihn gewartet hatten. Wenige Minuten nach 12 Uhr nahm er einen leichten Imbiß in Gesellschaft seiner Gattin und eines Freundes Namens McHue ein. Er sah auffallend ermüdet aus, antwortete aber auf die besorgten Fragen seiner Gattin, daß er vollkommen wohl sei, und ein guter Schlaf in dieser Nacht ihn jedenfalls wieder ganz in Ordnung bringen werde.

Ungefähr um 12:45 Uhr ging er schlafen und schlief auch sofort ein. Um 3½ Uhr weckte er seine Gattin und klagte über große Schwäche. Dr. J. E. Kelly wurde hastig herbeigerufen, aber George verfiel in Bewußtlosigkeit, und 10 Minuten vor 5 Uhr trat der Tod ein. Es war einfach ein Fall von Schlagfluß, und man konnte nichts mehr thun, als das Ende abzuwarten. Als George verschied, waren seine Gattin, Henry George jr. und Dr. Kelly am Sterbebette. Frank Stephens hatte sich eilends entfernt, um Tom Johnson zu holen, dieser aber traf gerade einen Augenblick zu spät ein!

Henry George hinterläßt außer seiner Gattin 3 Kinder: Henry, Richard und Anna. Eine andere Tochter, Frau William Atkins in Baltimore, ist vor Kurzem gestorben.

Die Leiche wird nach Fort Hamilton gebracht werden, wo George einige der letzten und angenehmsten Jahre seines Lebens verbrachte, und von dort wird die Beerdigung stattfinden.

Vorbereitungen für das Leichenbegängniß werden heute oder morgen getroffen werden. George hatte einen zu festen Halt am Leben, um den Tod sobald zu erwarten, und es ist nicht wahrscheinlich, daß er je irgend einen Wunsch betreffs der Verfügungen nach seinem Ableben geäußert hat. Wenn aber die Verehrung weiter Volkskreise für den Dahingeschiedenen zum Ausdruck gelangen kann, wird das Leichenbegängniß eine der riesigsten Affären in der Geschichte der Stadt werden.

Ungeheuer gespannt ist man jetzt natürlich darauf, welchen Einfluß dieser Todesfall auf die Wahl üben wird. Viele Berechnungen mögen durch ihn über den Haufen geworfen werden.

Schon streiten sich die übrigen Kandidaten für das Mayors-Amt um die „politischen Effekten" des Dahingeschiedenen. Den Republikanern wird Georges Ableben wohl wenig Vortheil bringen; denn es gehörten sehr wenige Republikaner zu seiner Gefolgschaft. Das Votum, welches ihm zugefallen wäre, dürfte sich zwischen Seth Low und Van Wyck vertheilen. Letzterer mag viele demokratische Stimmen zurückerhalten, — aber ohne Zweifel wird Georges kürzliche Erklärung, wenn er selber nicht das Ziel erreichen sollte, hoffe er, daß Seth Low gewählt werde, ihren Einfluß nicht verfehlen.

Georges Namen wird auf dem amtlichen Wahlzettel bleiben; es ist zu spät, ihn zurückzuziehen.

(Henry George wurde am 2. September 1839 in Philadelphia geboren und besuchte bis 1853 die öffentlichen Schulen daselbst. Er kam dann in ein Komptoir, ging aber bald zur See und machte, seinem Wissenstrieb folgend, eine Reise nach Indien. Nebenbei hatte er schon vorher auch die Buchdruckerei einigermaßen erlernt. 1858 kam er nach Californien, befaßte sich etwas mit Goldsuchen, arbeitete aber meist als Setzer in den Druckereien der „Alta California" und der „San Francisco Times", für die er gleichzeitig anonyme Artikel lieferte, auf Grund deren er, nachdem er sich längere Zeit als Berichterstatter bethätigt hatte, vom Herausgeber der „Times" zum Redakteur und schließlich zum Chef-Redakteur gemacht wurde.

1867 gab er diese Stellung auf und übernahm die Leitung des „Herald" in San Francisco, welche Zeitung jedoch im Kampf mit der Preßkorruption zugrunde ging. 1872 gründete er mit vier Gefährten das Penny-Blatt „Evening Post", das einen großen Aufschwung nahm, aber bald in die Gewalt von Kapitalisten kam, deren Interessen George nicht dienen wollte. George zog sich daher von der Redaktion zurück. Nachdem er noch eine kleine Beamtenstelle kurze Zeit innegehabt, kam er 1880 nach New York. Im selben Jahre erschien sein epochemachendes Buch „Fortschritt und Armuth", das ihn alsbald zu einer weltberühmten Persönlichkeit machte. 1881 und 1882 hielt sich George längere Zeit in England auf, wo er zweimal als „Verdächtiger" verhaftet, aber nach Feststellung seiner Persönlichkeit freigelassen wurde.

Er entfaltete noch eine sehr reiche schriftliche Thätigkeit. Außer seinem genannten Hauptwerk schrieb er noch u. A.: „Soziale Probleme", „Die irländische Landfrage", „Schutzzoll oder Freihandel", „Die Lage der Arbeiter. Ein offener Brief an Papst Leo XIII.", „Ein verblüffter Philosoph" (Herbert Spencer). In seinen meisten Werken bezeichnet er das bedingungslose Privateigenthum an Grund und Boden als die Haupt-Ursache der gesellschaftlichen Uebel und schlägt vor, daß dieser Besitz zwar nicht formell aufgehoben, aber von der Zahlung einer Steuer abhängig gemacht werde, welche dem Land-Einkommenswerth gleichkomme und überhaupt die einzige zu zahlende Steuer bilden solle. George war auch ein radikaler Freihändler. 1889 und 1890 hielt er in England und Australien Vorträge über ökonomische Fragen.

1886 wurde er von der „United Labor Party" als Kandidat für das New Yorker Bürgermeister-Amt aufgestellt und erhielt 68,000 Stimmen, gegen 90,000, welche sein demokratischer Gegner (Abraham Hewitt) erhielt; der republikanische Kandidat erhielt nicht ganz 60,000 Stimmen. Im nächsten Jahre bekam George über 70,000 Stimmen als Kandidat derselben Partei für das Amt des Staatssekretärs von New York. 1888 unterstützte er in der Nationalkampagne Cleveland als Präsidentschafts-Kandidaten, weil dieser für einen niedrigeren Zoll eintrat. Bei der Nationalkampagne von 1892 übte die Verbreitung von mehr als einer Million Exemplare einer sehr billigen Ausgabe von Georges „Schutzzoll oder Freihandel" einen bedeutenden Einfluß auf die Wahl. Zwischen 1887 und 1890 gab George auch das Wochenblatt „Standard" heraus.

Uebrigens war George's Gesundheitszustand schon lange Zeit ziemlich heikel. Aus diesem Grunde drangen einige der Freunde, mit denen er sich darüber berieth, in ihn, die Mayors-Nomination nicht anzunehmen. Er aber erwiderte, seine Gesundheit dürfe gar keine Rolle bei dieser Sache spielen, und wenn er etwas für die Verbesserung der Lage des Volkes und für die Prinzipien thun könne, für welche er eintrete, so würde er es jederzeit thun, was auch aus ihm würde. Noch in der denkwürdigen Rede, in welcher er die Nomination annahm, erklärte er, er werde in den Kampf eintreten, und wenn es sein Leben kosten würde. In den letzten Tagen waren Georges Freunde ganz besonders besorgt um ihn, da sich beunruhigende Veränderungen in seinem Aussehen zeigten; aber er schenkte keinen Mahnungen, sich zu schonen, irgendwelches Gehör. Er starb, wie er es stets gewünscht hatte, „mitten im Kampf". Seiner persönlichen Ehrlichkeit und Prinzipientreue zollen auch seine schroffsten Gegner das höchste Lob.

In den letzten Jahren führte George ein stilles, hauptsächlich literarischen Arbeiten gewidmetes Leben auf seinem Farm-Heim zu Fort Hamilton, Long Island. An der vorjährigen Präsidentschafts-Kampagne aber nahm er lebhaften Antheil zugunsten von Bryan. Dieses Jahr wurde er als Kandidat für das Bürgermeister-Amt von Groß-New York aufgestellt, weil viele Unterstützer Bryans und der Chicagoer Platform unzufrieden damit waren, daß die „Tammany Hall"-Demokratie diesmal nicht nur in ihrer Prinzipien-Erklärung diese Platform gänzlich ignorirt, sondern auch einen Kandidaten aufgestellt hatte, der nicht als Vertreter dieser Demokratie galt und auch in sonstiger Beziehung ihnen anstößig war. Während der Kampagne erlangte George noch von anderer Seite beträchtlichen Anhang, und besonders in den letzten Tagen galt er als sehr starker Kandidat.)

New York, 29. Okt. Henry George jr. wurde an Stelle seines dahingeschiedenen Vaters als Majorskandidat nominirt.

New York, 29. Okt. Durch das Ableben seines Vaters fällt für Henry George jr. die Bezeichnung jr. gesetzmäßig weg, und seine Mayorskandidatur bedeutet somit keinerlei Veränderung an dem Wahlzettel dieser Partei.

Der junge George war bis jetzt nur einem kleinen Freundeskreis bekannt, und wenn er gewählt werden sollte, wäre das lediglich ein Tribut für das Andenken seines Vaters. Der lebhafte Kummer, welchen das Ableben Georges verursacht hat, wird sich kaum vor dem Wahltage legen und mag vielleicht die Anhänger des Dahingeschiedenen fest zusammenhalten.

Der junge Henry George ist immerhin bereits 38 Jahre alt.

Der Dankfagungstag.

Washington, D. C., 29. Okt. Präsident McKinley hat eine Proklamation erlassen, durch welche der Donnerstag, der 25. November, in aller Form als diesjähriger Danksagungs-Tag erklärt wird.

Die New Yorker Kampagne.

Das Auftreten Harrisons und seines Gefolges.

New York, 29. Okt. In der „Tammany Hall" hielt gestern der Bürgermeister Carter H. Harrison jr. von Chicago seine erste Rede zugunsten des tammanyitischen Mayors-Kandidaten von Groß-New York. Er wurde sehr schmeichelhaft empfangen, während der Tammany-„Oberhäuptling" Croker, als drei Hochrufe auf ihn in Vorschlag gebracht wurden, fast nur ausgezischt wurde.

Harrisons Rede bestand zum größten Theil aus sarkastischen persönlichen Bemerkungen. Er machte sich über W. J. Strong von Chicago und John Z. White von Chicago, welche Harrisons Kommen nach New York sehr scharf kritisirt hatten, lustig, versicherte, daß er nach wie vor zur Chicagoer Platform halte, welche jedoch nicht in Lokal-Kampagnen hereingezogen werden sollte, sprach dann über Monopole und „Trusts" und geißelte die Beschränkung der persönlichen Freiheit in New York. Er empfahl warm, für Van Wyck zu stimmen.

Nachdem er unter Beifall geendet, sprach noch Perry Belmont, ohne jedoch Beifall hervorzurufen. Harrison und Croker gingen schon weg, ehe die Versammlung zu Ende war.

Vom Gelbfieber.

St. Louis, 29. Okt. Nach der jüngsten amtlichen Zusammenstellung über das Gelbfieber hatten zu berichten: New Orleans 65 neue Erkrankungen und 8 Todesfälle; Mobile, Ala., 6 neue Erkrankungen und 4 Todesfälle; Memphis, Tenn., 8 neue Erkrankungen und 2 Todesfälle; Montgomery, Ala., 9 neue Erkrankungen; Lapine, Ala., 1 Todesfall; Clinton, Miss., 1 Todesfall; Edwards, Miss., 5 neue Erkrankungen; Cayuga, Miss., 1 neue Erkrankung; Bay St. Louis, Miss., 12 neue Erkrankungen; Biloxi, Miss., 1 Todesfall; Flomatin, Ala., 1 Todesfall; kungen; Whistler, Ala., 1 Todesfall; Baton Rouge, La., 1 neue Erkrankung.

Ausland.

Skandälchen der Frau Ahlwardt.

Berlin, 29. Okt. Im Meßpalast dahier, einer Art ständiger Lebensmittel-Ausstellung, ist die Gattin des famosen „Rektors aller Teutschen", Ehren-Ahlwardt, dabei abgefaßt worden, wie sie sich Tafeln der zum Verkauf ausgelegten Chokolade aneignete, ohne dafür zu bezahlen. Ihre Entschuldigung, sie habe geglaubt, das Mitnehmen von Proben sei erlaubt, wurde mit ungläubigem Lächeln aufgenommen und ihr bedeutet, sie müsse entweder für die Chokoladentafeln bezahlen oder sie zurückgeben.

Der Kaiser wieder auf Reisen.

Berlin, 29. Okt. Auf mehrere Tage wird sich Kaiser Wilhelm nach Schloß Liebenberg, der Eulenburg'schen Besitzung, begeben. Dort hat sich bekanntlich seiner Zeit das Geschick des Grafen Caprivi erfüllt und dort fällt vielleicht auch diesmal die Entscheidung über die Reichskanzlerschaft. Fürst Hohenlohe hat sich geäußert, er könne und wolle nicht mit leeren Händen vor den Reichstag treten.

Strafe für einen Soldatenschinder.

Berlin, 29. Okt. Der Soldatenschinder Korporal Esser von der Garnison in Fürstenberg (Regierungsbezirk Frankfurt a. O.) ist zu 3 Jahren Festungsgefängniß verurtheilt worden.

Aus den Hallen der Kunst.

Weimar, 29. Okt. Das Künstler-Ehepaar Stavenhagen ist aus dem Verband des Weimarer Hoftheaters ausgetreten, wegen Zwistigkeiten mit dem Intendanten Vignau.

Dresden, 29. Okt. Ein großer Kunstgenuß steht den Elb-Florenzern bevor: Karl Sonntag, der bekannte Heldendarsteller und Bonvivant, wird am 7. Januar nächsten Jahres, seinem 70. Geburtstage, ein Gastspiel an dem hiesigen Hoftheater absolviren. Es ist dies sein goldenes Kunstjubiläum. Im Jahre 1848 ist Sonntag zum ersten Male auf der Dresdener Bühne aufgetreten.

Wien, 29. Okt. Aus Woerishofen, der bekannten Kneipp'schen Heilanstalt in Bayern, kommt die betrübende Kunde, daß der Schauspieler Kauermeister, vom Wiener Burgtheater, nicht wieder wird auftreten können. Er leidet an Knochenfraß.

Es wird weiter radaut.

Wien, 29. Okt. Die stürmische Sitzung des Abgeordnetenhauses des Reichsrathes, welche Donnerstag Abend begann, war nach den letzten Berichten noch immer nicht zu Ende! Die deutsche Opposition versuchte mit allen möglichen Mitteln eine Verständigung über die Geschäftsordnung zu verhindern, und es herrschte meistens ein betäubender Lärm.

Neuer Aufruhr in Athen.

Brindisi, Italien, 29. Okt. Aus der griechischen Hauptstadt Athen wird nachträglich gemeldet (auf Umwegen), daß daselbst anfangs der Woche wieder ein Aufruhr herrschte, und mehrere Hundert Freiwillige (vom letzten Krieg her) eine Anzahl Lebensmittel- und Kleiderläden plünderten. Das reguläre Militär machte dem Tumult ein Ende und verhaftete die Rädelsführer, welche sich damit entschuldigten, daß sie hungrig gewesen und in Lumpen gegangen seien.

Zu den badischen Wahlen.

Karlsruhe, 29. Okt. Von den 5 Sitzen, welche die Nationalliberalen bei den Wahlmänner-Wahlen zum Badischen Landtag einbüßten (wie schon an anderer Stelle erwähnt) verlieren sie Baden-Baden und Freiburg an die Ultramontanen, Karlsruhe an die vereinigten Demokraten und Sozialdemokraten, Offenburg an die Demokraten und Mannheim an die Sozialdemokraten, welche dort über die Demokraten und Nationalliberalen siegten. Die nationalliberale Landtags-Mehrheit ist dahin.

Großes Schadenfeuer.

Dresden, 29. Okt. Zu Mylau, der Weberstadt im Königreich Sachsen, ist die bekannte große Geyer'sche Kammgarn-Weberei ein Raub der Flammen geworden.

Großer britischer Sieg.

London, 29. Okt. Aus Simla, Indien, kommt die Meldung von einem großen Sieg der Briten über die Aufständischen: nämlich Eroberung des Sempagha-Passes durch die britischen Streitkräfte unter General Lockhart, nach einem verzweifelten Kampfe. Man glaubt, daß diese Niederlage der Eingeborenen dem Aufstand den Todesstoß versetzen werde. Die Verluste bei der Erstürmung scheinen sehr schwere gewesen zu sein.

(Telegraphische Notizen und weitere Depeschen auf der Innenseite.)

Lokalbericht.

Im Wahnsinn.

Martin Fox und sein Ende.

Aus dem Charity-Hospital an der 26. Straße, entsprang gestern Abend ein Patient, der 60jährige Martin Fox, an welchem erst vor einigen Tagen eine gefährliche Operation vollzogen worden war. Der Mann schien plötzlich von Tobsucht befallen worden zu sein. Er hatte ein auf dem Tischchen neben seinem Lager liegendes Messer ergriffen und, dieses als Waffe schwingend, die Wärterinnen und anderen Hospital-Angestellten aus seinem Wege gescheucht. Unangefochten erreichte er seine Wohnung, Nr. 4738 Atlantic Avenue. Dort verbarrikadirte er Fenster und Thüren und bot den Einlaß begehrenden Polizisten unter Vorzeigung eines Revolvers mit wilden Drohungen Trotz. Die Gattin des Kranken, welche im Sherman House beschäftigt ist, wurde benachrichtigt und kam herbei, um Fox zu beruhigen. Dieser erkannte sie nicht und richtete, als sie sich der Thür näherte, sein Schießeisen auch auf sie. Die Sicherheitsbeamten, welche ihr Leben dem Tobsüchtigen gegenüber nicht zwecklos auf das Spiel setzen wollten, beschlossen abzuwarten, bis den Wahnsinnigen der Schlaf übermannen würde. Heute Morgen drangen sie ungehindert in das Haus ein. Sie fanden Fox darin todt vor. Er hatte sich während der Nacht eine Kugel in den Kopf gejagt.

Die neue kath. St. Pauls-Kirche.

Nächsten Sonntag Nachmittag um 3 Uhr wird unter großem kirchlichem Gepränge der Eckstein zu der neuen katholischen St. Paulskirche, an Hoyne Ave. und 22. Straße, gelegt werden. Erzbischof Feehan wird persönlich den Weihe-Akt vornehmen, und Bischof Spalding, von Peoria, sowie Pastor Lenz, aus Richton, Ill., werden die Festpredigten halten. Der Seelsorger der Gemeinde, der als Kanzelredner weit und breit bekannte Pastor Geo. Heldmann, wird die in Aussicht genommenen Feierlichkeiten leiten.

Das neue Gotteshaus wird nach seiner Vollendung das einzige seiner Art im Lande sein, da ausschließlich gegossene Backsteine beim Bau desselben verwandt werden sollen. Weder Holz noch Stuck sollen zu irgend einem Theile der Kirche benutzt werden; selbst die Pfeiler, die Fenster-Einfassungen und die prächtige Deckenwölbung sollen aus den gegossenen Steinen hergestellt werden, von denen insgesammt über 2½ Millionen Stück benöthigt sind. Die Kirchenfenster selbst sollen wahre Kunstwerke moderner Glasmalerei werden, doch werden dieselben erst nach völliger Fertigstellung des Baues eingesetzt werden.

Das Gotteshaus wird eine Länge von 208 Fuß und eine Breite von 100 Fuß haben, während das mittlere Schiff 75 Fuß hoch sein wird.

Die St. Pauls-Gemeinde ist eine der ältesten deutschen Katholikengemeinden der Stadt, und sie hat namentlich in den letzten Jahren an Seelenzahl ungemein zugenommen.

— Ballgespräch. — „Mein Fräulein, waren Sie auch schon so vergnügt, wie der Vogel im Hanfsamen?"

— Zu viel verlangt. — Junge Frau (beim Fleischer): „Geben Sie mir ein Kilo Kalbfleisch, aber nicht wieder solches, das anbrennt."

— Frauenfreundschaft. — Gatte: „Weshalb gehst Du, wenn Du eine neue Toilette hast, immer zunächst zur Frau Schulze?" — Gattin: „Die kann ihren Neid am schlechtesten verbergen."

— Ueberlegen. — „Die Frau Krause erfreut sich in Ihrem Kaffeekränzchen wohl eines großen Ansehens?" — „Allerdings! Wir Uebrigen können nur weitererzählen, die aber ist Klatschquelle!"

Ein Vermächtniß.

Die 12jährige Waise Frieda Weber findet eine neue Heimath.

Vor acht Jahren etwa starben hier die Eheleute Weber mit Hinterlassung zweier kleiner Kinder, der vierjährigen Frieda und des zehn Monate alten Fred. Das Mädchen wurde von Jakob Heisterkamp angenommen, während der kleine Fred durch die Vermittelung einer Kinderschutz-Gesellschaft von dem wohlhabenden Papierfabrikanten W. T. Whiting in Stevens Point, Wis., adoptirt wurde. Zum Vormund der Kinder war vom Nachlassenschaftsgericht ein Verwandter ihrer verstorbenen Mutter, Namens John Ahrens, bestellt worden. — Nun ist der kleine Fred vor Kurzem einer bösen Krankheit erlegen. Vor seinem Tode hat der Knabe seine Pflegeeltern gebeten, sie möchten an seiner Stelle sein Schwesterchen zu sich nehmen. Die Whitings haben dem sterbenden Kinde versprochen, seinen Wunsch zu erfüllen. Zu diesem Zwecke haben sie sich vor einiger Zeit mit dem Vormund der kleinen Frieda in Verbindung gesetzt. Dieser soll schon längst überzeugt gewesen sein, daß das Mädchen anderswo besser aufgehoben wäre, als bei den Heisterkamps. Als sich nun die Gelegenheit bot, dem Mädchen eine angenehmere Existenz zu verschaffen, als seine bisherigen Pflegeeltern sie ihm bieten können, verlangte der Vormund von den Heisterkamps die Auslieferung Friedas. Da ihm dieselbe verweigert wurde, hat der Vormund gestern das Mädchen mit Hilfe von Vertretern der Humane Society gewaltsam aus der deutschen Gemeindeschule an der Ecke von Franklin und Superior Straße abgeholt. Die Eheleute Whiting hielten in einer Kutsche vor dem Schulhaus und nahmen das Kind in Empfang. Heute hat der Vormund vom Gericht die Erlaubniß erwirkt, die Kleine den Whitings nach Wisconsin mitgeben zu dürfen.

Verhängnißvoller Sturz.

Die Zimmervermietherin Frau S. E. Morgan von No. 371 State Straße und eines von ihren „Zimmerfräuleins" Namens Emma Dixon sind unter einer Anklage wegen schwerer Körperverletzung verhaftet worden. In dem bezeichneten Hause wurde heute Morgen um 3 Uhr nämlich ein gutgekleideter Mann bewußtlos am Fuße einer Treppe liegend gefunden. Im County-Hospital stellte es sich heraus, daß dieser Mann einen Schädelbruch erlitten hat und vielleicht sterben wird. Die Dixon gibt an, daß der Verletzte gewaltsam versucht habe, bei ihr einzudringen. Frau Morgan hätte ihn dann die Treppe heruntergestoßen. Frau Morgan bestreitet das und sagt, der Fremde sei ohne Nachhilfe gefallen. Hinsichtlich der Identität des Verwundeten hat man bisher nur ermittelt, daß derselbe Fred. West heißt.

Ihres Lebens müde.

Der Zuckerwaarenhändler Alexander Colbe hat sich heute Morgen in seinem Geschäftslokal, No. 405 W. Van Buren Straße, das ihm und seiner Familie zugleich als Wohnung gedient hat, durch einen Revolverschuß getödtet. Colbe war 58 Jahre alt und ein Deutscher von Geburt. Schlechter Geschäftsgang soll ihn zur Verzweiflung getrieben haben.

Durch Beschäftigungslosigkeit verursachte Noth und häuslicher Hader haben den Arbeiter James Henoway, No. 19 N. Carpenter Straße wohnhaft, heute Morgen zu einem Versuch veranlaßt, sich mittels Laudanum zu vergiften. Er hat seinen Zweck nicht erreicht. Die Aerzte im County-Hospital erklären, daß er bald wieder hergestellt sein wird.

Kurz und Neu.

* Im „Field Columbian Museum" wird morgen, Samstag Nachmittag, um 3 Uhr, die fünfte freie Vorlesung der Saison stattfinden, und zwar wird Herr Edw. B. Chope, Assistent in der zoologischen Abtheilung, über „Die Käferwelt von Chicago und Umgegend" sprechen.

* Der Spezereihändler Gustav Klein, Nr. 243, 31. Straße, ist in Richter Steins Abtheilung des Obergerichtes zur Zahlung von $2,000 an die geschiedene Frau Anna Prenz verurtheilt worden, weil er das derselben von ihm gegebene Eheversprechen nicht eingelöst hat.

* Zu Tode gebrüht wurde gestern ein zweijähriges Söhnchen von George Lee, dem Werkführer der Waschanstalt des Ontario-Hotel. Der Vater des Kindes hatte gerade ein hinter dem Hotelgebäude befindliches Einsteigeloch mit siedendem Wasser ausgespült, als der Kleine hinzukam und in das Loch hineinfiel.

* Im Polizeigefängniß an der Desplainesstraße befindet sich zur Zeit ein geheimnißvoller Fremdling, über dessen Persönlichkeit die Polizei vorläufig noch keine näheren Angaben zu machen für gut befindet. Der Verhaftete nennt sich Harry G. Garnett, sagt, er sei gestern aus Kansas City hier angekommen und hat $1450 in baarem Gelde sowie eine werthvolle goldene Uhr in seinem Besitz. Auch Garnett selber verweigert jede Auskunft über seine Angelegenheiten.

Der findige Jerry.

Wußte sich zu helfen, blieb aber doch in der Klemme stecken.

Während der Verkäufer Richard Condon in dem Zigarrengeschäft von Lilienfeld Brothers & Co. gestern Abend das im Great Northern Hotel-Gebäude befindliche Ladenlokal für kurze Zeit verließ, kam Jerry Jackson, ein diebischer Neger, an der offenen Thür vorbei. Ein Blick belehrte den gewiegten Fachmann, daß der Laden ohne Aufsicht war. Im nächsten Augenblick befand sich der Wollkopf auch schon hinter dem Ladentisch und steuerte der Kasse zu. Unmittelbar hinter ihm waren aber auch einige Kunden in das Lokal getreten. Dieselben verlangten Zigarren, und um nicht Verdacht zu erwecken, beeilte sich Jerry, die Herren zu bedienen. Kaum hatte er die Leute abgefertigt, als andere Käufer kamen, und der schwarze Mann mußte wohl oder übel die übernommene Rolle weiterspielen. Um nicht ganz umsonst zu arbeiten, ließ er aber jedes Mal, wenn er an die Kasse trat, um Kleingeld herauszugeben, einige Dollars in den weiten Taschen seiner zerlumpten Beinkleider verschwinden. Es war ihm dabei keineswegs behaglich zu Muthe, denn er mußte sich sagen, daß er als Zigarrenverkäufer bald abgelöst werden würde. Gern hätte er sich gedrückt, aber ehe er mit der Bedienung eines Kunden fertig war, erschien immer wieder ein anderer, der seine Dienste in Anspruch nahm und schließlich kehrte auch der Mister Condon wieder auf seinen Posten zurück. Als Condon seinen Stellvertreter erblickte, warf er demselben ohne Weiteres eine große Kiste an den Kopf. Dieses schnelle Handeln wäre ihm aber beinahe verderblich geworden, denn die anwesenden Kunden vermutheten in ihm einen Räuber oder doch einen rohen Gewaltmenschen. Sie nahmen für den angegriffenen Neger Partei, und Jackson wäre vielleicht im Gedränge entkommen, wenn nicht auf den Lärm einige Hotel-Angestellte herbeigeeilt wären und sich auf Condon's Geheiß des findigen Schwarzen bemächtigt hätten. Es zeigte sich, daß Jackson sich für seine unberufene Mühewaltung in dem Laden durch die Aneignung von etwa $12 bezahlt zu machen versucht hatte.

Wollte nicht in das Zuchthaus.

Der Mörder Henry C. Dunker macht einen erfolglosen Selbstmordversuch.

In Zelle Nr. 307 des County-Gefängnisses hat heute der ehemalige Barbiergehilfe Henry C. Dunker, der am letzten Samstage von Richter Gary wegen Doppel-Mordes zu lebenslänglicher Zuchthausstrafe verurtheilt wurde, den Versuch gemacht, der irdischen Gerechtigkeit vorzugreifen. Der Mörder brachte sich zunächst vermittelst eines kleinen Taschenmessers einen unbedeutenden Schnitt am linken Handgelenk bei und hängte sich dann an der Gitterthür seiner Zelle auf, wobei er ein fest zusammengedrehtes Handtuch als Schlinge benutzte. Thomas P. Redmond, alias 'Texas', Dunkers Zellengenosse, erwachte gegen 5 Uhr Morgens in Folge des lauten Röchelns, das sich der Kehle des Selbstmordkandidaten entrang, und rief sofort mit einer so machtvollen Stimme um Hilfe, daß nach Verlauf weniger Minuten nahezu ein halbes Dutzend Gefängnißbeamte zur Stelle waren. Mit ein paar kräftig geführten Messerschnitten wurde die Schlinge aufgetrennt, und Dunker plumpste bewußtlos auf den Fußboden herab. Die sofort angestellten Wiederbelebungsversuche sollten schon nach kurzer Zeit den gewünschten Erfolg haben.

Dunker hatte bekanntlich am 27. August v. J. seinen Freund Arthur Storey und dessen Gattin Hattie, um deren Gunst er sich vergeblich bemüht, in einem Anfalle blinder Raserei über den Haufen geschossen. — Gefängnißdirektor Whitman wird den elenden Mordbuben morgen Vormittag an seinen Bestimmungsort nach Joliet bringen.

„Nicht schuldig."

Dreißig vor Kurzem in Anklagezustand versetzte Insassen des County-Gefängnisses wurden heute dem Richter Ewing vorgeführt, um entweder auf „Schuldig" oder „Nicht schuldig" zu plaidiren. Sie zogen sämmtlich das Letztere vor. Die „hervorragendsten" Persönlichkeiten unter den Gefangenen waren Mary Comiskey und Thomas Butler. Beide sind des Mordes beschuldigt. Mary Cosmiskey steht unter der Anklage, ihr eigenes Kind erdrosselt zu haben, während Butler einem seiner Zechgenossen in der Nähe von Harlem während eines Streites erschossen haben soll.

Vor welchem Richter?

Bis jetzt ist es noch unbestimmt, vor welchem Richter der zweite Luetgert-Mordprozeß verhandelt wird. Anwalt Phalen will erst die Rückkehr Ex-Richter Vincents aus Wheaton abwarten, woselbst sich dieser augenblicklich einige Tage Ruhe gönnt. Ziemlich gewiß scheint es dagegen schon zu sein, daß der ehemalige Hilfs-Staatsanwalt Ramsay einer der Vertheidiger des Angeklagten sein wird.

Politisches-Allerlei.

Der Tod Henry Georges und die New Yorker Wahl-Kampagne.

Die Untersuchung der Beschuldigungen gegen wiederangestellte „Star Leaguers" beginnt.

Das plötzliche Hinscheiden des New Yorker Mayorskandidaten Henry George hat auch in hiesigen politischen Kreisen aufrichtiges Bedauern wachgerufen. So einstimmig dieses nun ist, so verschieden sind die Ansichten über die Rückwirkung, welche der Tod des gewaltigen Einzelsteuer-Kämpen auf den weiteren Gang der New Yorker Wahlkampagne haben dürfte. Während nämlich einzelne Politiker, wie Korporationsanwalt Thornton, Präsident Kraus, von der Zivildienstbehörde, und Komptroller Waller jetzt einen sicheren Sieg Tammany Halls vorhersagen, glauben andere nicht minder gewiegte Politiker, daß die Anhänger Henry Georges nunmehr in hellen Schaaren in das Seth Low'sche Lager übergehen werden, wie dies ja auch der Wunsch ihres verstorbenen Führers war, im Falle er selbst sein Ziel nicht erreichen sollte. Der nächste Dienstag wird lehren, wer Recht behält.

* * *

County-Kommissär Munn beabsichtigte ursprünglich, in der heutigen Plenarsitzung des Countyraths eine Resolution einzubringen, die eine Belohnung von $500 für das Herbeischaffen der aus der Morgue zu Dunning gestohlenen Leichen und der Ergreifung der Diebe aussetzt. Da nun aber morgen Vormittag die mit dem Aufarbeiten des Falles betrauten Detektives Bericht erstatten werden, so hat der Countyvater seinen Antrag vorläufig noch zurückgehalten, um eben das Ergebniß der Nachforschungen vorerst abzuwarten. Auch die von Frau Humpel erhobene Beschuldigung, wonach ihr Gatte durch schlechte Behandlung im Dunninger Irren-Asyl zu einem vorzeitigen Ende gekommen, wird morgen vor den County-Kommissären näher zur Sprache kommen, trotzdem diese von der Grundlosigkeit der Anklage überzeugt sein sollen.

* * *

Das Bürger-Komite, das den Gouverneur zu bewegen suchte, die Staatslegislatur zu einer Extrasession einzuberufen, um die wichtige Steuerreform-Frage zu erledigen, hat noch nicht alle Hoffnung aufgegeben. In der für nächsten Dienstag einberufenen Bürger-Versammlung, zu der bekanntlich auch die Legislatur-Ausschüsse für Steuerwesen eingeladen sind, will man nun über Mittel und Wege berathen, wie die diversen Senatoren und Unterhausmitglieder am Besten für die Steuerreform erwärmt werden könnt. Kann dem Gouverneur nämlich der Beweis erbracht werden, daß die Extra-Session nicht nutzlos verläuft, so wird er sich schließlich doch wohl dazu verstehen, diese einzuberufen.

* * *

Die Zivildienst-Kommissäre haben gleich heute mit der Untersuchung der Beschuldigungen begonnen, die gegen eine Anzahl der wieder im Polizeidienst angestellten „Star Leaguers" erhoben werden. Ein Zeitungsberichterstatter legte den Kommissären 40 Anklagen gegen neu-ernannte Blauröcke vor, welch' Letztere des Diebstahls, der Brandstiftung, des thätlichen Angriffs, ja sogar des Mordes bezichtigt werden. Wird der Beweis hierfür erbracht, so werden die Betreffenden ohne Zweifel ihre Uniform wieder ausziehen müssen.

* * *

Korporationsanwalt Thornton hat heute in der bekannten Streitfrage zwischen der Illinois-Zentralbahn und der Stadt das Gutachten abgegeben, daß die Bahn kein Recht habe, sich das angeschwemmte Land in der Nähe der 27. Straße als Grundbesitz anzueignen, und daß anderseits die Stadt das Recht habe, die Bahn daselbst an dem Bau eines Piers zu verhindern.

Leset die Sonntagsbeilage der Abendpost.

Kurz und Neu.

* Das Großkapitel der Royal Arch Masons hat heute die gestern gewählten neuen Beamten in ihre Stellungen eingesetzt und damit seine jährliche Tagung zum Abschluß gebracht.

* Wer deutsche Arbeiter, Haus- und Küchenmädchen, deutsche Miether, oder deutsche Kundschaft wünscht, erreicht seinen Zweck am besten durch eine Anzeige in der „Abendpost".

* In der „Fair" gelang es gestern, die 52jährige Frau Mary Smith, welche von der Polizei schon seit längerer Zeit als verdächtig beobachtet worden ist, auf frischer That beim Taschendiebstahl zu ertappen.

Das Wetter.

Vom Wetterbureau auf dem Auditoriumthurm wird für die nächsten 18 Stunden folgendes Wetter für Illinois und die angrenzenden Staaten in Aussicht gestellt:

Chicago und Umgegend: Im Allgemeinen schön heute Abend und morgen; steigende Temperatur; veränderliche, später lebhafte südliche Winde.

Illinois, Indiana und Missouri: Schön und wärmer heute Abend und morgen; westliche Winde, die nach Süden umschlagen.

Wisconsin: Im Allgemeinen schön heute Abend und morgen; etwas wärmer; starke südliche Winde.

In Chicago stellt sich der Temperaturstand seit unserem letzten Berichte wie folgt: Gestern Abend um 6 Uhr 52 Grad; um Mitternacht 43 Grad über Null; heute Morgen um 6 Uhr 41 Grad und heute Mittag 48 Grad über Null.

Ein kaukasisches Räuberstückchen.

Erleichtert athmen die seltenen Reisenden auf, die, etwa von Erzerum kommend, bei Karaurgan zuerst die grünen Achselklappen der russischen Grenzsoldaten erblicken. Die asiatische Türkei, das unwirthliche armenische Hochland, liegt hinter ihnen, die türkischen Saptiehs, unter denen allerhand seltsames Volk dient, erhalten ihr Backschich und traben beruhigt zurück; der Wanderer aber überschreitet die Grenze, entladet seinen Revolver und frühstückt bei den Offizieren der Grenzwache, wobei aufrichtigen Herzens manches Glas auf Rußland und seine Kultursendung geleert wird. Daß diese Freude nicht immer am Platze ist und daß man gelegentlich aus dem Regen in die Traufe kommt, sobald die rothen Dächer des russischen Grenzortes aufgetaucht sind, lehrt das Abenteuer, das jüngst eine russische Dame in Transkaukasien zwischen Alexandropol und Akstafa, der Station, wo man auf dem Wege nach Tiflis den Wagen mit dem Eisenbahnzuge vertauscht, zu bestehen hatte. Man rechnet von Alexandropol bis Tiflis zwei Tage; das dazwischen liegende Nachtquartier nimmt man gewöhnlich in Delischan, wo auch die Straße von Eriwan einmündet. Zwischen Karakilis und Delischan ist eine ungeheure Steigung zu überwinden und von oben, von der Station Hamsatscheman rollt dann der Wagen in entzückender Gegend die endlosen Windungen der Straße in das liebliche Waldthal von Delishan herab. Die Straße ist hier immer belebt und mit Kosakenposten versehen. Der Wagen mit der Dame hatte sich unter verdächtigen Umständen verspätet, und so befand er sich in der Dunkelheit noch ein gutes Stück von Delishan entfernt. Plötzlich tauchten ganz in der Nähe an einer Biegung des Weges die Räuber auf; der Wagen war umzingelt und an Rettung nicht zu denken. Die Dame hatte den Trost, Genossen des Leides zu haben, denn abgesehen von zwei Bauernwagen, mit deren Plünderung die Räuber grade beschäftigt waren, kamen noch andere Wagen, darunter eine Postkutsche mit zwei Kadetten und einem Soldaten hinzu. „Alles ging ungemein ordentlich zu," schreibt die Dame an die „Nowoje Wremja", In kurzer Zeit waren alle ausgeplündert — bis auf die Kadetten, die der Soldat zu vertheidigen sich anschickte —, wobei die Räuber sich gegen die Damen besonders höflich benahmen, während die Männer bis auf die bloße Haut durchsucht wurden. Ein Bauer, der sich zur Wehr setzen wollte, wurde niedergemacht. Plötzlich saßen die Räuber auf den abgeschnittenen Wagenpferden und jagten davon. Alarmirte Kosaken kamen zu spät, wie die Karabiniers in Offenbachs Briganten.

Unsere Postämter.

In dem Jahres-Bericht des vierten Hilfs-Generalpostmeisters Joseph L. Bristow finden sich neben der Erklärung über die Beweggründe, welche das Post-Departement bei der Einrichtung oder Abschaffung von Postämtern leiten, interessante statistische Zusammenstellungen. Was zunächst die Zahl der Postämter betrifft, so ergibt sich, daß New York obenan und Alaska unten auf der Liste steht, während der Verdienst der Postmeister durchschnittlich am höchsten in Massachusetts und am niedrigsten in Nord-Carolina bemessen ist. Für den Kopf am meisten für Postbeförderung geben die Bewohner des Staates New York aus, nämlich $2.12 das Jahr, am wenigsten die Süd-Carolina'er, 29 Cents.

Die Zahl der Postämter ist von 75 in 1790 auf 71,022 in 1897 angewachsen. Während des Jahres wurden 1601 Postämter in's Leben gerufen, 939 abgeschafft und 1067 verlegt. Wegen Verlegung von Postämtern erfolgten 552 Ernennungen von Postmeistern vierter Klasse, 7299 infolge von Resignationen, 5115 wegen Entlassungen, 722 wegen Todesfällen und 22 Postämter wurden zur vierten Klasse degradirt. Vom Präsidenten ernannt wurden 70 Postmeister wegen Resignationen, 214 wegen Amtsablaufes, 129 wegen Todesfällen, 194, weil Postämter zu höherem Rang aufgestiegen waren. Im Ganzen wurden 17,390 Postmeister ernannt. Bürgschaften für Postmeister sind im Ganzen für $125,000,000 geleistet worden. Der Verlust des Departements infolge von werthlosen Bürgschaften belief sich auf $9843. Die Abtheilung für Postberaubung hatte 112,698 Fälle, 1072 mehr als im Vorjahre, zu erledigen. Dabei trieben die Post-Inspektoren $15,039 mehr ein, als der jährliche Etat des Bureaus beträgt. Es wurden 1652 Beamte verhaftet, darunter 105 Postmeister und 44 Hilfs-Postmeister.

Im Anschluß an den Bericht empfiehlt der Hilfs-Generalpostmeister eine Verschärfung der gesetzlichen Strafbestimmungen für Unterschlagung und Vernichtung von Postsachen und derjenigen für Versendung von „Grünwaaren" und obszöner Literatur. Ferner befürwortet er die Einführung von mit aufgedruckter Marke zu verkaufenden starken Briefumschlägen für registrirte Briefe, um das namentlich beim Versandt nach dem Auslande häufige Zerreißen derselben zu vermeiden, und schließlich eine gesetzliche Einschränkung der Benutzung von Marken an Stelle von Kleingeld.

Die amerikanische Geflügelzucht.

Im Jahre 1886 lieferten die Silbergruben Amerikas Silber zum Werthe von $72,000,000; in demselben Jahre war die Goldausbeute in diesem Lande $46,610,000. Der Gesammtwerth der Schafe dieses Landes betrug $65,167,725, Widder, Mutterschafe und Lämmer mit eingerechnet. Im Jahre 1896 erzeugten die Schafe dieses Landes 272,474,708 Pfund Wolle, die durchschnittlich 14 Cents das Pfund, also insgesammt $38,146,450 brachte.

In demselben Jahre 1896 legten die Hühner Amerikas 1,100,000,000 Dutzend Eier, die, gering geschätzt, einen Werth von $165,000,000 repräsentiren. Das auf dem Speisemarkt verkaufte Geflügel hatte einen Werth von $125,000,000, macht zusammen $290,000,000 — genug, um alles im gleichen Jahre ausgegrabene Gold und Silber, alle Schafe im Lande und alle Wolle derselben und obendrein die gesammte Ernte aus Buchweizen, Roggen, Gerste und Kartoffeln aufzukaufen.

Zum besseren Verständniß dessen, was die Geflügelzucht Amerikas im Jahre 1896 geleistet hat, diene folgende Tabelle:

Werth der Tabakernte	$ 35,374,220
Kartoffelernte	78,984,901
Haferernte	163,655,088
Schweine	186,529,745
Weizenernte	237,938,988
Baumwollernte	258,164,640
Werth des Geflügels	290,000,000

Man ersieht daraus, daß die amerikanische Geflügelzucht unter den Produzenten dieses Landes keine niedrige Stelle einnimmt; man ersieht aber hauptsächlich daraus, welch' enorme Summen mit diesem wichtigen Nebenzweige der Landwirthschaft zu verdienen sind und wie rasch dieses Ziel bei richtigem Verständniß und rationellem Betriebe zu erreichen ist. Denn Amerika hat vor 15 Jahren, um seinen Bedarf zu decken, noch Geflügel und Geflügelprodukte importirt. (W.)

— Paradoxon. — In der modernen Kunst kommt es darauf an, mit Verstand — verrückt zu sein.

— Intimer Auftrag. — Wirth (zum Kellner): „Sie, Jean, unser Bier ist nicht ganz klar, drehen Sie die Lampen etwas nieder."

— Kolossale Leistung. — Herr: „Sie glauben, Herr Graf, daß in Ihrem Söhnchen ein Mathematiker stecke?" — Graf (stolz): „Unbedingt, Bengel konnt' ja schon mit zwei Jahren seine Ahnen zählen!"

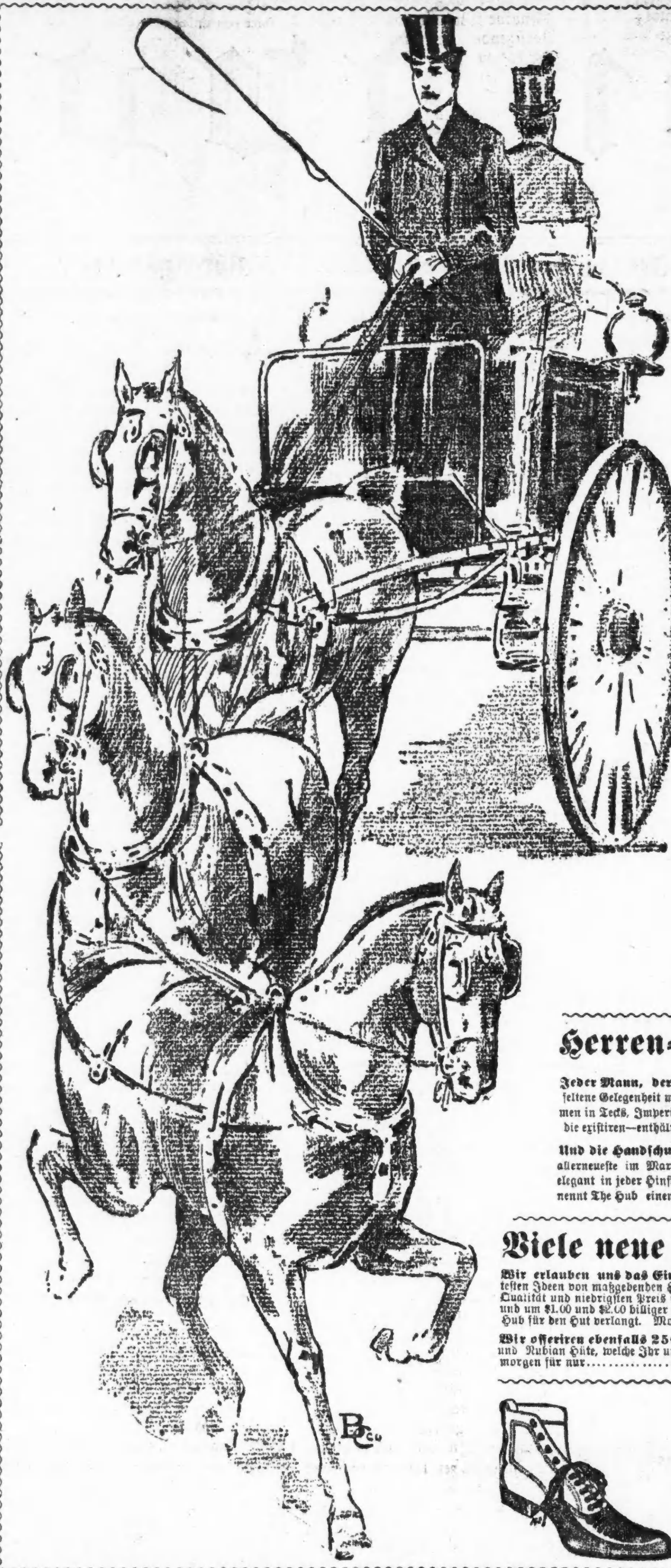

Nordwest-Ecke THE HUB State Str. & Jackson Bd.

Offen Samstag Abend bis 10 Uhr.

Nächste Woche findet die Pferde-Ausstellung

statt, wo ganz Chicago die feurigsten und edelsten Thiere der Welt zu bewundern Gelegenheit haben wird. Es wird ein gesellschaftliches Ereigniß ersten Ranges sein. Es ist eine Woche von zweifacher Bedeutung; denn die große Ausstellung beginnt zu derselben Zeit, wo im Hub viele neuen Partieen Winter-Anzüge und Ueberzieher eintreffen, Wunder in Bezug auf Geschmack, Entwurf und Preis. Geht wohin Ihr wollt und Ihr seid nicht im Stande, solche Werthe, wie wir offeriren, zu des Hub's Preisen zu finden. Unsere Garantie geht mit jedem Kleidungsstücke, denn es ist der **unabänderliche Grundsatz des Hub** nichts zu verkaufen als die zuverlässigsten Waaren. Die erste Auswahl ist immer die beste und Ihr habt nur noch einen Tag — **Morgen** — um Eure Garderobe zu vervollständigen, ehe die Thüren des Coliseums sich öffnen für die andrängenden Tausende.

Wunderbare Offerte, die nicht ihres Gleichen hat, in Männer-Kleidern.

Winter-Ueberzieher für Herren—aus reinen ganzwollenen Kerseys gemacht—mit halbseidenem und karrirtem Worsted-Futter, die Aermel sind mit Wm. Skinner's garant. Seide gefüttert—mit rauhen Kanten gemacht—breiter französischer Vorstoß — Sammet-Kragen und Plüsch-Taschen — in schwarzen, blauen und braunen Schattirungen—in jeder Hinsicht ein $15.00 Kleidungsstück—The Hub's Preis für morgen.................. $10.00

Feine Cassimere-Anzüge für Herren — nach der allerneuesten Mode angefertigt — in braunen und grünlichen Effekten in garantirt reiner Wolle — durchaus mit erprobter Seide genäht, und in erster Klasse Weise gefüttert und ausgestattet — dieselben sind in Wirklichkeit echte $12.50 Werthe — aber dieselben gehen in The Hub morgen für nur.................. $9.50

Sehr feine Herbst- und Winter-Ueberzieher für Herren, aus allerfeinsten Patent Beavers und Kerseys gemacht—ganz mit extraschwerer echtgefärbter Seide und Atlas gefüttert — Euer Schneider würde Euch dafür $45.00 abverlangen — aber The Hub importirte das Material, bevor die Wilson Bill in Kraft trat und wird diese ausgezeichnet passenden hochfeinen schneidergemachten Ueberzieher verkaufen für.................. $20.00

1000 sehr feine Herren-Anzüge — spät in der Saison von einem der besten Wholesale-Schneider des Landes zu viel weniger als die Fabrikationskosten betragen, eingekauft — feine seidegemischte reine Worsteds, importirte Cheviots und seidegefütterte Serges — positiv $20.00 werth; schneidergemachte Anzüge aus demselben Material würden Euch noch mehr kosten—eine unübertreffliche Offerte zu The Hub's Preis für diese Woche....... $13.75

Hervorragende Werthe in . . . Winter-Kleidern für Knaben und Kinder.

600 Kniehosen-Anzüge für Knaben—Alter 3 bis 16 Jahre—in Reefer, Brownie, Drexel und einfachen doppelbrüstigen Moden—gemacht von rein ganzwollenen Cheviots, Tweeds und Cassimeres—kleine Größen hübsch Braid garnirt— extra gut gefertigt—anderswo bezahlen Sie $5 und $6 für dieselben—aber The Hub, wie gewohnt, unterbietet alle Andern indem er verlangt........ $3.95

600 feine Cassimere Anzüge für große Knaben—alle Größen aufwärts bis zu 19 Jahren—in den auserwähltesten Effecten in braunen, grauen, oliven u. grünen Mischungen—zugeschnitten nach der neuesten Mode—gefüttert mit feinen Serges oder Farmers Satin—Sie können nicht die gleichen für weniger als $10 und $12 finden—und jetzt will „The Hub" dieselben morgen verkaufen für........ $7.95

Knaben-Reefers—Alter 3 bis 16 Jahren—gemacht von reinem ganzwollenen Chinchilla—mit Corduroy gefüttert, fancy ganzwollenes Plaid oder italienisches Futter—kleinere Sorten mit hübsch em braided Matrosen-Kragen—große Sorten mit hohem Sturm-Kragen—gehen Sie hin, wo Sie wollen, und Sie werden nicht das Gleiche in diesen Werthen für weniger wie $5 und $6 finden—The Hub's spezieller Samstags-Preis ist........ $3.95

Herren-Ausstattung von vorzüglichem Werthe.

Jeder Mann, der die Pferde-Ausstellung besuchen will, muß dazu anständig gekleidet sein—und The Hub hat sich speziell vorbereitet für diese seltene Gelegenheit mit 300 Dutzend der meisten modernsten u. passendsten Halstrachten, die seit einem Jahrzehnt in Chicago gesehen sind. Sie kommen in Tecks, Imperials, 4-in-hand, Puffs und Ascots, sind reich an Farben und Anfertigung und die neuesten und modernsten Artikel von der Sorte, die existiren—enthält die Horseshoe und Whip-Effekte und werth jeden Cent von $1—The Hub verlangt nur........ 50c

Und die Handschuhe—Die sind gerade so gut, wie passend—The Hub hat dieselben speziell für diese große Gelegenheit gemacht—die kommen in Mocha—das allerneueste im Markt—in Cape, Rennthier und leichten Buckskin—versehen mit den neuen englischen Außennähten und sind außerordentlich elegant in jeder Hinsicht—Die Farben hell, dunkel und medium—jedes Paar ist positiv $2 werth—aber für die Pferde-Ausstellungs-Woche nennt The Hub einen Preis, den kein anderer Store kann aufweisen........ $1.50

Viele neue Facons in Hüten.

Wir erlauben uns das Eintreffen einer großen Partie feiner Hüte zu melden—in den neuesten Facons, Farben und Mustern—die beliebtesten Ideen von maßgebenden Hutmachern, welche besondere Aufmerksamkeit darauf verwandt haben, einen Männerhut zu fabriciren, der Facon, Qualität und niedrigsten Preis in sich schließt. Wir kauften die Hüte in großen Quantitäten—verkaufen sie Euch direkt vom Fabrikanten, und um $1.00 und $2.00 billiger als Ihr sie könnt kaufen irgend wo anders in Chicago. Andere verlangen für den Namen—während The Hub für den Hut verlangt. Morgen, Samstag, könnt Ihr Eure eigne Auswahl treffen von diesem prächtigen neuen Assortement für...... $3.00

Wir offeriren ebenfalls 250 Dtzd. Derby- und Fedora-Hüte—sämmtlich 1897 Herbst-Facons u. Farben—schwarz, braun, Pearl und Nubian Hüte, welche Ihr unmöglich anderswo für weniger als $3.00 kaufen könnt, und welche The Hub offeriren kann und wird morgen für nur........ $1.90

Großartiger Verkauf in Schuhen.

Morgen beginnen wir unseren großartigen Verkauf von schweren Wetterschuhen für Männer—ausgezeichnet in jedem Sinne des Wortes — aus schwarzem Kalb, enamel, Box Calf und Storm Tan — die zwei neuen Leisten—Ludgate & Nicholas—mit doppelten Sohlen aus solidem Oak Leder, halbe Scotch Edges—English Backstay—ein Schuh, der sich selbst populär macht wie kein zweiter, in Anbetracht der hohen Qualität und der Thatsache, daß er in Chicago zum Preise des Hub nicht gemacht werden kann........ $3.00

2000 Paar Vici Kid und Willow kalbslederne Schuhe für Damen—kalbledernes Futter—Schnür Facons—hübsche und modische Coin Zehe—jedes Paar Goodyear gesteppt—vorstehende Doppel-Sohlen—berühmt ihrer Facon, Passen, Arbeit und Haltbarkeit wegen—sicherer Werth $4.00 und $5.00—aber „The Hub" verkauft diese morgen für........ $3.00

Seit mehr als 25 Jahren wird von allen Nationen der Welt gegen

RHEUMATISMUS,

NEURALGIA und aehnliche Leiden mit grossem Erfolg der unter den strengen DEUTSCHEN GESETZEN praeparirte, beruehmte, DR. RICHTER'S

„ANKER" PAIN EXPELLER

angewendet. Es giebt nichts Besseres! Nur echt mit Schutzmarke „Anker." F. Ad. Richter & Co., 215 Pearl St., New York. 31 GOLD Etc. MEDAILLEN. 13 Filialhaeuser. Eigene Glashuetten. 25 & 50c. Indossirt u. recommandirt von Lord, Owen & Co., 72 Wabash Ave.; Peter Van Schaack & Sons, 138—140 Lake St.; Robert Stevenson & Co. 92 Lake St., Chicago, Ill. & anderen Druggisten i. d. V. St.

DR. RICHTER'S „ANKER" STOMAKAL vorzüglich gegen Kolik und Magenbeschwerden.

Henry C. Heinemann,

1006-1008 Milwaukee Ave., nahe Wood Str.,

Möbel, Teppiche,

Oefen und Hausausstattungs-Waaren,

Baar oder auf leichte Abzahlung

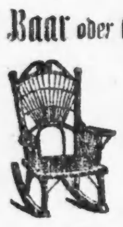

Größte Auswahl — von — **Schaukelstühlen** zu den niedrigsten Preisen.

1sp,frmo..13dz

Billige Fahrt nach oder von **Deutschland**

Vorzügliche Bedingungen.

Ueber Land und Meer in ca. 9 Tagen!!

Mit meinen zweimal wöchentlichen Exkursionen bekommt man stets angenehme deutsche Reisegesellschaft.

Wer billige Passagescheine zu kaufen beabsichtigt, sollte nicht verfehlen, bei mir vorzusprechen. 5fbw

R. J. TROLDAHL,

Agent für alle Dampferlinien.

171 OST HARRISON STRASSE, (nahe 5. Ave.)

Offen bis 7 Uhr Abends und Sonntags bis 1 Uhr.

$2.50. Kohlen. $2.75.

Indiana Nut	$2.50
Indiana Lump	$2.75
Virginia Lump	$3.00
No. 2 harte Chestnutkohlen	$5.00

(Größe einer Walnuß.)

Sendet Aufträge an

E. PUTTKAMMER,

Zimmer 305, Schiller Building.

12okbw 103 E. Randolph Str.

Alle Orders werden C. O. D. ausgeführt.

TELEPHON MAIN 818.

Geht Ihr nach den Klondike Goldfeldern

in diesem Frühjahr? Wenn so, versäumt nicht, Passage bei uns zu belegen. Leichte Bedingungen, monatliche Zahlungen. Näheren Einzelheiten wegen schreibt an:

Klondike-Chicago Transp'n & Trading Co.

417 Monadnock Gebäude, Chicago, Ill.

ok28,1m

S. H. SMITH & CO.

279 & 281 W. Madison St.

Möbel, Teppiche, Oefen und Haushaltungsgegenstände zu den billigsten Baar-Preise auf Kredit. $5 Anzahlung und $1 per Woche, kaufen $50 werth Waaren. Keine Extrakosten für Ausstellung der Papiere. 1myli

PATENTE besorgt, Erfindungen entwickelt, technische Zeichnungen ausgeführt. Prompt schnell, reell.

MELTZER & CO., Patentvermittler, Anwälte u. Ingenieure,

SUITE 83, McVICKERS THEATER. 16olj

Finanzielles.

TEMPEL, SCHILLER & CO.,

Anleihen

gemacht auf gute Grundeigenthums-Sicherheit

Erste Hypotheken zu verkaufen.

Zimmer 2-3 36 N. Clark Str.

J. F. W. BRUENING. 472 Cleveland Ave. 6ilj

WM. F. LUBEKE,

172 Washington Str.

Geld zu verleihen auf Grund-Eigenthum.

Erste Hypotheken zu verkaufen. 2jlm

E. G. Pauling,

132 LA SALLE STR.

Geld zu verleihen auf Grundeigenthum. Erste Hypotheken zu verkaufen.

Wir verkaufen auf

CREDIT

gerade so billig wie andere für baares Geld

Herrenkleider,

fertig oder nach Maß.

Damen-Capes und Jackets.

Uhren, Diamanten &c.

Konfirmanden-Anzüge zu billigen Preisen. mmj

Chicago Credit Clothing Company

208 State Str.,

Zweiter Flur. Abends offen.

ALBERT MAY

..Bundes-Kommissär..

Rechtsanwalt und Notar.

Spezialität: Regulirung von

Erbschafts - Angelegenheiten,

Untersuchung von Abstrakten, Ausstellung von Vollmachten, Testamenten, Kontrakten und

Rechtssachen jeder Art

prompt und sicher erledigt.—Auskunft gratis

Bundes-Agentur für Reisepässe.

Zimmer 502--3 Atwood Gebäude,

Nordwest-Ecke Clark und Madison Str.

Nehmt den Elevator. 2obw

K. W. Kempf,

84 La Salle Str.

Billige Preise nach und von **Deutschland**

Herbst-Exkursionen im Oktober und November.

Deutsches Konsular- und Rechtsbureau.

Erbschaften regulirt und **Vollmachten** notariell und konsularisch besorgt.

—Konsultationen frei.—

Urkunden aller Art mit konsularischen Beglaubigungen.

Notariats-Amt

zur Anfertigung von Vollmachten, Testamenten und Urkunden, Untersuchung von Abstrakten, Ausstellung von Reisepässen, Erbschaftsregulirungen, Vormundschaftssachen, sowie Kollektionen und Rechts- sowie Militärsachen besorgt.

Vertreter: K. W. Kempf, Konsulent, 1okbw

84 LA SALLE STR.

Offen bis 6 Uhr Abends und Sonntags bis 1 Uhr.

JUL. S. LOWITZ,

(früher La Salle Str.)

jetzt 69 DEARBORN STR. Ecke Randolph.

Billige Reise nach und von **Deutschland.**

Geldsendungen 3mal wöchentlich durch Deutsche Reichspost.

Vollmachten notariell und konsularisch. 1obw

Erbschaften kollektirt, prompt und reell durch

Deutsches Konsular- und Rechtsbureau.

69 Dearborn Str. Ecke Randolph.

Officestunden bis 6 Uhr Abds.; Sonntags 9—12 Vorm.

Mrs. M. Roesler,

304 Garfield Ave., zw. Fremont u. Dayton Str., empfiehlt den geehrten Herrschaften ihr reelles deutsches Nachweisungs-Komptoir für Dienstmädchen. Keine Vorausbezahlung. 29spmfrmlm

8.75

für einen echten reinwollenen

Beaver-Ueberzieher,

in blau, schwarz oder braun, mit Seide genäht, schweres Italian-Cloth Futter, Atlas Aermelfutter — von erster Klasse Schneidern angefertigt. Keine besseren Röcke werden in der unteren Stadt für $15.00 verkauft. Wir haben Tausende zur Auswahl in einfach- und doppelknöpfigen Facons.

Offen Sonntag Vormittag.

THE STERN CLOTHING CO.

NORTH AVE. UND LARRABEE STR.

Offen Sonntag Vormittag.

Leset die Sonntags-Beilage der „ABENDPOST."

MOELLER BROS. & CO.

928--930--932 Milwaukee Ave., zwischen Ashland Ave. und Paulina Str.

Größere Bargains als je zuvor
. . . für . . .
Samstag und Montag!

Doppelte Plüsch-Capes für Damen, elegant mit Pelzbesatz garnirt, ganz mit Seide gefüttert, nur	7.98
Elegante Pelzkragen für Damen, die neuesten Muster, werth ?.00, nur	1.98
Waists für Damen, dunkel karrirte Muster, die neuesten Farben, ein spezieller Bargain, nur	69c
Eine reiche Auswahl geschmackvoller Flanellette Wrapper für Damen, in allen Farben, neueste Muster, würden billig sein für 1.50, nur	98c
Mackintoshes für Damen, mit doppeltem Kragen mit karrirtem Futter, die reguläre $5.00-Sorte, nur	2.98
Eine Auswahl reich garnirter Damenhüte, billig für $2.50, nur	1.69
Schweres geripptes Unterzeug für Kinder, (fleeced), Größen 16—34, aufwärts von	9c
Kinderstrümpfe, extra schwere gerippte Waare, (fleeced), ganz ohne Naht, alle Größen, nur	9c
Extra feine Cashmere-Strümpfe für Damen, würden ein Bargain sein zu 25c, nur	19c
Beste importirte spanische Wolle, der Strang	10c
Schweres baumwollenes Handtücherzeug, die Yard	3c
Betttücher (Bed Sheets) fertig gesäumt, Größe 2½x2½ Yards schwere Waare, nur	39c
Gestreifte Gardinenstoffe, hübsche Muster, die Yard nur	3c
Steppdecken (Comforters), extra groß, hübsche Muster, ganz mit weißer Baumwolle gefüllt, werth $2.50, nur	1.48
Extra Qualität Baumwolle, eine große Rolle, nur	4c
Hemp Carpet, extra schwer, billiger als je, die Yard nur	10c
Eiserne Kinder-Bettstellen, sehr hübsche Muster, nur	2.98
Matratzen, volle Größe, extra Qualität Ticking, nur	1.48
Domet Flanell-Hemden für Männer, hübsche dunkle Muster, gut gemacht, nur	39c
Domet Flanell-Waists und Blousen für Knaben, elegante Muster, werth 35c, nur	19c
Knaben-Ueberzieher, alle Größen, einfach und gemusterte schwere Waare, nur	50c
Ganzwollene Knaben-Anzüge (Reefer Styles), Größen 3-8 Jahre, sehr hübsch aufgemacht, besonders billig, nur	1.50
Starke Knaben Schuhe, A Kalb-Leder zum Schnüren, Größen 12—2, nur	69c
Mädchen-Schuhe, durchaus solide, mit Glanzlederspitzen, Größen 12—2, nur	59c
Taschentuch Parfüm, Tappans berühmte Triple Extracte „Home Sweet Home" u. Sweet Rye & Rye, die Flasche	10c
Hochelegante Vasen Lampen, hübsch dekorirt, heller Brenner	79c
Hübsche Essig- und Oelflaschen mit Glasstöpsel, werth 15c nur	5c
Stark gemachte Aschsiebe nur	4c
Schwarz lackirte Kohlenschaufeln nur	1c
Extra schwere Sauce Pans, 5 Qt. Größe für No. 8 Ofen, nur	7c
Um Euch bei all dem Kaufen das Leben zu versüßen frische Chocolade Creams das Pfund	10c

Groceries.

Große Graupen, das Pfund	1½c
Weiße Bohnen, handgepflückte, 3 Pfund für	5c
California Schinken, das Pfund	5½c
Schmalz, das Pfund	4c
Feinster Rahmkäse, das Pfund	11c
Mustard-Sardinen, die Kanne	4½c
Oel Sardinen, die Kanne	2½c
Eingemachte Aprikosen, Pfirsiche und Birnen, feinste Qualität, die 3-Pfd.-Kanne	10c
Beste Korn-Stärke, das Packet	2½c
Elektrischer Seifenbruch (Soap Chips), das Pfund	2½c
Beste Klumpen-Stärke, das Pfund	2½c
Enameline Ofenschwärze, nur	2½c

MOELLER & STANGE,

907 Lincoln Ave., Ecke Southport Ave.

Jeder Tag ist „Bargain-Tag" hier!

Um es Euch zu beweisen, kommt und überzeugt Euch.

Wir laden höflichst ein,

dem neuen „Dry Goods" Store

der Nordseite einen Besuch abzustatten.

MOELLER & STANGE, 907 Lincoln Ave., Ecke Southport Av.

Telegraphische Depeschen.

Inland.

Grover Cleveland jr.

Dem Ex-Präsidenten ein Junge bescheert.

Princeton, N. J., 29. Okt. Große Freude herrscht im Hause des Ex-Präsidenten Cleveland über die Ankunft eines Knäbleins, welches gestern Mittag das Licht der Welt erblickte. Das Kind wog genau 12 Pfund, ist kerngesund und hat ausgezeichnete Lungen zum Schreien. Eine Unmasse Glückwünsche läuft bei dem Elternpaar ein.

Das Fischbein wird theuer.

New Bedford, Mass., 29. Okt. Infolge der ungünstigen Nachrichten von der Walfischfänger-Flotte ist der Preis des Fischbeins im hiesigen Markt auf $4 das Pfund gestiegen.

Dampfernachrichten.

Angekommen.

New York: Saale von Bremen.
Neapel: Ems, von New York nach Genua.
Liverpool: Catalonia von Boston.
London: Manitoba von New York.
Southampton: Paris von New York.

Abgegangen.

Neapel: Kaiser Wilhelm II., von Genua nach New York.

Der Hamburger Dampfer „Polaria", welcher wie gemeldet, jüngst in der Nähe von Kap Henry, Va., in dichtem Nebel strandete, wurde gestern Nacht kurz vor 9 Uhr wieder flott und setzte dann im Schlepptau seine Fahrt nach Norfolk fort. Wie weit er beschädigt ist, muß noch festgestellt werden.

Ausland.

Badische Landtagswahl.

Die Nationalliberalen verlieren ihre Majorität.

Karlsruhe, 29. Okt. Die Wahl von Delegaten, welche ihrerseits die Abgeordneten des badischen Landtages zu wählen haben—von welchem die Hälfte der Mitglieder neu zu wählen ist — fiel dies.mal ungünstig für die Nationalliberalen aus. Diese verlieren 5 Sitze, einschließlich der 3, welche Karlsruhe repräsentiren, und welche den Sozialdemokraten zufallen. Damit verlieren die Nationalliberalen die Mehrheit im Haus.

Bülows Ernennung offiziell angezeigt.

Berlin, 29. Okt. Der amtliche „Reichsanzeiger" zeigte in aller Form die Ernennung des Freiherrn v. Bülow, bisherigen Botschafters des deutschen Reiches in Rom, zum Staatssekretär des Reichsamtes des Auswärtigen und Mitglied des preußischen Staatsministeriums an.

Blinde Torpedos.

Großer Skandal in Griechenland.

Athen, 29. Okt. Gewaltige Aufregung ruft ein soeben an den Tag gekommener Flottenskandal hervor.

Es wurde nämlich festgestellt, daß sämmtliche Patronen der Torpedos, die im griechisch-türkischen Krieg zur Verwendung gelangen sollten, gar keine Zündhölzchen noch Knall-Quecksilber hatten, also vollständig harmlos gewesen sein würden.

Die regierungsfeindlichen Blätter benutzen die Geschichte zu heftigen Angriffen auf die königliche Regierung und auf Prinz Georg, den Befehlshaber der Torpedo-Flotille. Mindestens zwei Offiziere werden vor ein Kriegsgericht gestellt werden.

Sensationelle Kundgebung für Dr. Reinhold.

Berlin, 29. Okt. Der neuernannte Professor der Nationalökonomie an der Berliner Universität, Dr. Reinhold von Wiesbaden, hielt gestern Abend seine Eröffnungsrede, und die Studenten veranstalteten darauf eine begeisterte Kundgebung für ihn, der von mancher Seite angefeindet worden war. Dr. Reinhold sprach sich heftig dagegen aus, den Sozialismus als eine bloße Rinnstein-Agitation anzusehen, welche vom Militär unterdrückt werden müsse, und äußerte u. A.: „Eine solche Ansicht zeugt nur von der engherzigsten Kurzsichtigkeit. Denn dies ist ein Kampf des Geistes gegen den Geist. Die Arbeiter kämpfen einfach um Freiheit, und dies entspricht vollständig dem Fortschritt der Zivilisation." (Stürmischer Beifall.)

Oesterreichs Kuddelmuddel.

Wien, 29. Okt. Das Reichsraths-Abgeordnetenhaus hatte gestern Abend wieder eine tumultuarische Sitzung, welche sich bis in den Vormittag hereinzog.

Die Führer der Deutschen Partei protestirten auf's Neue gegen das Tags zuvor angenommene Verfahren, wonach die Anträge bezüglich Erhebung von Anklagen gegen das Ministerium nur in der Vormittags-Sitzung erörtert werden, und die Nachmittagssitzungen der Vorlage betreffs Verlängerung des Ausgleichs mit Ungarn gewidmet werden sollen. Sie sagten, dies bedeute eine Verletzung der Geschäftsregeln und der österreichischen Verfassung. Dann erklärten sie unter lautem Beifall der Linken und der Sozialisten, sie würden sich nach wie vor mit aller Macht dem Dekret widersetzen, welches den amtlichen Gebrauch der tschechischen Sprache in Böhmen anordnet.

Der Vizepräsident wollte nicht gestatten, daß ein neuer Antrag betreffs Erhebung einer Anklage gegen das Ministerium wegen der Zuckerprämien gestellt werde, und verlangte, daß das Haus einfach mit der Debatte über die österreichisch-ungarische Ausgleichs-Vorlage fortfahre. (Wilder Tumult, der alle Rede-Versuche übertäubt.)

Die Sitzung wurde vom Vize-Präsidenten auf 10 Minuten aufgehoben. Als sie wiedereröffnet wurde, versuchte Abg. Lecker, eine Rede zu halten. Der Deutschnationale Wolff schrie, es müsse über einen Antrag, die Sitzung zu schließen, abgestimmt werden und schlug, da ihm der Vizepräsident keine Beachtung schenken wollte, wie rasend mit einem Linal auf sein Pult los. Eine halbe Stunde dauerte der Spektakel und Wolff erklärte dann, er werde ohne Erlaubniß des Präsidenten in seinen Bemerkungen fortfahren. Wolff und Lecker sprechen zu gleicher Zeit, der Erstere überschrie Letzteren vollständig.

Lecker beantragte endlich Schluß der Sitzung unter der Bedingung, daß das Haus ihm die Fortsetzung seiner Rede gestatte, wenn es seinen Antrag ablehne. Der Antrag wurde abgelehnt, Lecker nahm mit frischer Kraft seine Rede wieder auf und sprach heute früh um halb 3 Uhr (seit etwa vier Stunden!) noch immer lustig weiter.

Telegraphische Notizen.

Inland.

— Ein Erdbeben wurde gestern früh in Caruthersville, Mo., und der Umgegend verspürt.

— Der Tod des cubanischen Insurgentengenerals Castillo soll, ebenso wie früher derjenige von Antonio Maceo, durch Verrath meuchlings erfolgt sein.

— Zu Miltona bei St. Paul verbrannten die zwei kleinen Kinder des Landwirths Johann Kuhne daheim, während die Eltern sowie die älteren Geschwister auf dem Felde waren.

— Das ganze Dorf Ahumada, im mexikanischen Staate Chihuahua, ist durch eine Ueberschwemmung zerstört worden, und die 1200 Einwohner sind obdachlos und leiden große Noth.

— Dr. Jose Congosto, welcher seit Jahren spanischer Konsul in Philadelphia war, wurde zum spanischen Generalsekretär für Cuba ernannt und reist morgen von New York aus dorthin ab.

— William Carr von Liberty, Mo., befindet sich in Kansas City wegen Kindesmordes in Haft und gestand lachend, daß er sein Kind ertränkt habe, weil er zu viele Kinder besitze! In Liberty besteht eine starke Stimmung für ein Lynchgericht.

— Offenbar aus Hunger zeigte sich am hellen Tage plötzlich ein Wolf in dem belebtesten Theil von Little Rock, Ark., und wollte gerade auf eine Gruppe spielender Kinder losgehen, wurde aber noch rechtzeitig durch einen Schuß getödtet.

Ausland.

— Die Tochter des österreichischen Ministerpräsidenten Badeni hat sich gestern mit dem Grafen Adam Krasineski vermählt.

— König Humbert von Italien hat den österreichischen Ausland-Minister Goluchowski eingeladen, ihn zu Monza in Nord-Italien zu besuchen. Wie gewöhnlich, heißt es, daß der Besuch keinerlei politische Bedeutung habe.

— In Paris beschlagnahmte die Polizei das deutsche Witzblatt „Lustige Blätter", weil dasselbe Illustrationen enthielt, in welchen Präsident Faure und die französische Republik lächerlich gemacht werden.

— Schweden und Norwegen werden jetzt gemeinschaftlich eine Expedition ausrüsten, um unter Leitung des berühmten Dr. Nordenskjöld womöglich etwas über Major Andrees Polar-Luftballon in Erfahrung zu bringen.

— Es wird abermals aus Madrid versichert, daß die Beziehungen zwischen Spanien und den Ver. Staaten, trotz aller sensationellen Berichte in den letzten Tagen, anhaltend freundliche seien.

— Wie aus Paris mitgetheilt wird, beginnen heute die Sitzungen der britischen und französischen Kommissäre, welche ernannt wurden, um die erwähnten Gebietsstreitigkeiten zwischen Frankreich und England in Westafrika zu erörtern.

— Aus Tanger, Nordafrika, wird gemeldet: Der Sultan von Marokko erfocht bei Tadla einen Sieg über den Benamis-Stamm, dessen Angehörige, soweit sie entkamen, in das Gebirge geflohen sind. Viele wurden gefangen genommen, und 35 Köpfe wurden auf den Mauern von Markisch aufgespießt.

— Die türkische Regierung hat in London eine Anleihe von 500,000 Dollars aufgenommen, um die Kosten für die Anstellung sachkundiger Arbeiter zu decken, welche als Aufseher bei der in Aussicht genommenen Neugestaltung der türkischen Flotte amtiren sollen.

— Man vermuthet, daß in der neuesten Sitzung des Ministerraths in Berlin (gestern Nachmittag) das Schicksal der Militär-Strafreform-Vorlage entschieden worden ist, und ebenso die Frage, ob der Kanzler Hohenlohe im Amt bleibt, dessen er schon lange müde sein soll.

— Wie die Hamburger „Börsenhalle" meldet, ist zwischen der Hamburg-Amerikanischen Dampfergesellschaft und der canadischen Grand-Trunkbahn ein Abkommen getroffen worden, wonach die erstere Gesellschaft auch eine Dampferlinie zwischen Hamburg und Portland, Me., einrichtet.

— Senator Wolcott von Colorado, der Vorsitzende der amerikanischen Währungskommission, ist von London nach Paris gereist, in der Hoffnung, daß wenigstens die französische Regierung auf neue Vorschläge bezüglich internationaler Doppelwährung oder Annäherung an dieselbe eingehen werde.

— Andrew Carnegie, der sich augenblicklich in Paris aufhält, äußerte daselbst, er habe der amerikanischen Regierung die Carnegie'sche Panzerplatten-Fabrik zum Kauf angeboten, und wenn das Anerbieten nicht angenommen werde, so werde die Firma die Fabrik an das Ausland verkaufen. Ueberhaupt habe er das Panzerplatten-Geschäft blos aus einem Gefühl der Pflicht gegen sein Land angefangen, und bezahlt habe es sich noch nie. Das Gerücht, daß er und Rockefeller einen Eisen- und Stahl-Trust gründen wollten, erklärt Carnegie für grundlos.

Seit 50 Jahren das beste Hausmittel gegen Unverdaulichkeit, Verstopfung, Blutandrang zum Kopfe, etc.

FRESE'S HAMBURGER THEE

Man nehme nur „FRESE'S"
Der Name AUGUSTUS BARTH, IMPORTER, auf jedem Packet.
PREIS 25 CTS. in allen Apotheken.

Lokalbericht.

Aus vergangenen Tagen.

Ex-Detektive Tyrrell spürt auf eigene Hand dem Verüber eines Verbrechens nach.

Der mit zahlreichen Anderen Anfangs dieser Woche aus dem städtischen Polizeidienst entlassene Detektive Patrick D. Tyrrell will die freie Zeit, über welche er jetzt im Ueberfluß verfügt, zur Aufspürung des Verübers eines Verbrechens benutzen, welchem im Jahre 1886 acht Personen zum Opfer gefallen sind. Es handelt sich um eine Brandstiftung. In dem genannten Jahre brannten an der Canal Straße zwei dem Grobschmied James Denvir gehörige Holzhäuser, Nrs. 729 und 731, nächtlicher Weile nieder. Acht Menschen kamen in den Flammen um. Daß das Feuer angelegt war, unterlag keinem Zweifel. Durch einen Brief, welcher der Polizei in die Hände fiel, wurde der Verdacht der Thäterschaft auf einen jungen Menschen Namens Raleigh gelenkt, dessen Vater in einem der beiden Häuser gewohnt hatte. Der handschriftenkundige Henry L. Tolman identifizirte die Schrift des Briefes als die des Verdächtigen, bei der gerichtlichen Verhandlung des Falles gelang es der Vertheidigung aber, die schwachen Umstandsbeweise, welche für die Anklage vorlagen, zu entkräften. Raleigh wurde freigesprochen. — In einem der abgebrannten Häuser hatten drei Kinder der Denvirs aus erster Ehe gewohnt: zwei Söhne, William und Bernard Denvir, und eine Tochter, Frau McGuire. Diese Drei hatten ihren Vater zu bewegen gesucht, er möge die Grundstücke verkaufen und das Geld an sie vertheilen, statt es später in die Hände seiner zweiten Frau und der Kinder aus zweiter Ehe fallen zu lassen. William Denvir ist seither im Irrenhause gestorben, Bernard lebt noch, wo aber Frau McGuire geblieben ist, weiß man nicht. — In den abgebrannten Häusern hatte außer den Geschwistern Denvir und den Raleighs auch eine Familie Namens Durkin gewohnt. Längere Zeit nach dem Brande erhielt nun der ältere Raleigh einen aus Joliet datirten Brief, welcher mit „Thomas Durkin" unterzeichnet war. Der Verfasser bekennt sich zur Anlegung des Brandes und schließt mit der Aufforderung: „Fangt mich, wenn ihr könnt." — Detektive Tyrell weiß, daß von den Durkins keiner des Schreibens kundig gewesen ist, und daß sie sich ihre Briefe von Frau McGuire schreiben ließen. Er will nun versuchen, den gegenwärtigen Aufenthalt der Frau McGuire zu ermitteln.

Vorort des Chicago Turnbezirks.

In der am 25. Oktober abgehaltenen Vororts-Siung des Chicago Turnbezirks wurde bestimmt, daß die nächste Tagsatzung am Samstage, den 6. November, punkt 6 Uhr Abends, in der Columbia-Turnhalle, Nr. 6142 S. Halsted Straße, eröffnet werden soll. Außerdem wurde der folgende Beschluß gefaßt: Da der Vorort in Erfahrung gebracht hat, daß der Verwaltungsrath der städtischen Bibliothek die Frage in Erwägung zieht, ob es zweckmäßig ist, die Bibliothek auch an Sonntagen offen zu halten, so empfehlen wir der Tagsatzung kräftig für die Offenhaltung derselben einzutreten, da dieses den arbeitenden Klassen nur zum Vortheil gereichen kann.

Der Bundesvorort hat der Aufforderung der Turnvereine Chicagos zwecks Erlassung eines Protestes gegen die, vor einigen Wochen stattgefundene Niedermetzelung armer Arbeiter seitens des Sheriffs in Hazelton, Pa., entsprochen. Der Protest lautet wie folgt:

In Anbetracht der Thatsache, daß jüngst bei Hazelton, Pa., eine Schaar friedlich ihres Weges ziehender Kohlengräber auf offener Landstraße ohne Provokation von einer unter dem Befehle des Sheriffs Martin stehenden Mannschaft in recht- und gesetzloser Weise angegriffen wurde, wobei es viele Todte und Verwundete gab, sei es vom Vorort des Nordamerikanischen Turnerbundes beschlossen:

Daß er diese, jedem Gefühl der Humanität hohnsprechende That als einen so brutalen Mord bezeichnet, wie ihn die Geschichte des modernen Klassenkampfes kaum nochmals aufzuweisen hat, —

Daß er mit allen wohlmeinenden und gerechtigkeitsliebenden Bürgern in der rücksichtslosesten Verdammung dieser That übereinstimmt und von der zuständigen Behörde die strengste Bestrafung des Sheriffs und seiner Angestellten fordert, —

Daß diese Beschlüsse der deutschen und englischen Presse zur Veröffentlichung übergeben werden.

Für den Vorort des N. A. Turnerbundes,

Heinrich Braun, Erster Sprecher;
E. G. Rathmann, korr. Schriftwart.

Politisches.

Die Zivildienstkommission will die Polizeiforce von unlauteren Elementen säubern.

Die Steuererhebung in Stadt und County.

Daß das Material unserer städtischen Polizei-Force in vieler Beziehung Manches zu wünschen übrig läßt, ist längst kein Geheimniß mehr, und so lange die leidige Politik die Hauptrolle bei der Anstellung von Blauröcken spielt, wird's auch wohl nicht viel anders werden. Durch den letzten Generalbefehl des Polizeichefs soll nun aber eine Anzahl von „Star Leaguers" den Amtsstern wieder erhalten haben, die ehedem aus gewichtigen Gründen summarisch entlassen werden mußten, und die angeblich völlig unwürdig sind, als Hüter des Gesetzes zu fungiren. Mit diesen will sich jetzt die Zivildienstkommission eingehender beschäftigen, ihren „Record" genau untersuchen und dann das Unkraut gründlich aus der Force ausrotten. In der gestrigen Monatsversammlung des Zentralkomites der „Civic Federation" kam diese Angelegenheit zur Sprache, als Präsident Kraus, von der Zivildienstkommission, der als Gast anwesend war, befragt wurde, wie es komme, daß nicht wenige anrüchige Charaktere wieder als Polizisten angestellt worden seien. Er antwortete darauf wie folgt: „Bekanntlich hat der Stadtrath einstimmig den Beschluß gefaßt, die Zivildienst-Kommission zu ersuchen, frühere Polizisten, einerlei welchen Alters, die aus politischen Gründen entlassen wurden, behufs Wiederanstellung zur Prüfung zuzulassen, vorausgesetzt, daß ihr bisheriger Record ein guter sei. 585 Bewerber um Polizeistellen meldeten sich, und wir baten die Behörden, uns unverzüglich den Record aller ehemaligen Blauröcke vorzulegen. Nähere Einsicht ergab, daß 55 Applikanten rundweg abgewiesen werden mußten, 75 Bewerber bestanden das Examen nicht und der Rest wurde auf die Reserveliste gesetzt. Gibt es nun unter den Examinirten wirklich Etliche, die nicht werth sind, die Polizeiuniform zu tragen, so werden wir Letzteres schon zu verhindern wissen. Ich werde sofort einen Untersuchungs-Ausschuß einsetzen, und irgendwelche Klagen, die aus der Bürgerschaft kommen, sollen Gehör vor demselben finden. Wer von dem Ausschuß für unwürdig befunden wird, dem wird der Amtsstern sicher wieder abgenommen werden."

* * *

Die Mitglieder des ärztlichen Untersuchungsstabes der Zivildienst-Kommission — aus den Doktoren P. L. Kreißl, M. L. Goodkind, A. R. Edwards, Wm. L. Lee und Wm. Cuthbertson bestehend — wünschen, daß ihnen ein festes Jahressalär in Höhe von $1500 ausgesetzt werde. Sie sprachen gestern in corpore beim Präsidenten Kraus vor und unterbreiteten diesem ihr Verlangen. Es wurde ihnen indessen eine wenig tröstliche Antwort zu Theil. Der Stadtrath, so meinte Herr Kraus, würde sich nicht gewillt zeigen, die für die Arbeiten der Zivildienst-Kommission ausgeworfene Appropriation auch nur um einen einzigen Dollar zu erhöhen, ganz abgesehen davon, daß der ärztlichen Untersuchungen immer weniger würden und deshalb schon eine Erhöhung der Renumeration für die Doktoren thatsächlich jeder Berechtigung entbehre. Bisher wurde den Aerzten für jeden Tag, den sie der Zivildienst-Kommission widmeten, fünf Dollars bewilligt.

* * *

Die von der Staats-Steuerausgleichungsbehörde ausgeglichene Steuereinschätzung der Stadt Chicago stellt sich wie folgt: Grundeigenthum $184,632,905, bewegliches Eigenthum $33,594,167, Eisenbahn-Eigenthum $13,799,588. Zusammen: $232,026,660. Bekanntlich darf die Stadt auf je $100 des eingeschätzten Eigenthums nicht mehr als zwei Prozent Steuern erheben, was für das laufende Jahr $4,640,533.20 ausmacht, oder $236,612,52 weniger als im vorigen Jahre. Die Einschätzung von Cook County beträgt für 1897 insgesammt $260,887,314, was einer Steueraussage von $1,951,624.75 gleichkommt. Dies bedeutet ebenfalls ein Minus von $95,276,12 gegen das Vorjahr.

* * *

Die nächsten Sitzung des deutsch-amerikanischen Zentralklubs der Republikaner von Cook County findet morgen Abend in der Orpheus-Halle im Schiller-Gebäude statt.

Um die Liebe Eurer Frau zu besitzen

Gebraucht „Garland" Oefen und Ranges.

Prof. Oswalds Zither-Orchester.

Einen echten Kunstgenuß verspricht das sechste Jahreskonzert des bekannten Oswald'schen Zither-Orchesters zu bieten, welches am nächsten Sonntage, den 31. d. Mts., in der Wicker Park-Halle, an North Ave., nahe Robey Straße, stattfinden wird. Herr Professor Oswald hat auf die Einstudirung des reichhaltigen Programms die denkbar größte Sorgfalt verwendet, und bei seinem bewährten Kunstverständniß läßt sich mit Recht erwarten, daß nur wirklich gediegene Kompositionen zum Vortrage kommen werden. Mehrere hervorragende Solisten sind außerdem zur Mitwirkung gewonnen worden. Die begleitende Musik wird von Prof. Schroeders Kapelle geliefert werden, die nach Beendigung des Konzertes zum Tanze aufspielen wird. Es sind somit alle Bedingungen vorhanden, um einen durchschlagenden Erfolg dieser musikalischen Unterhaltung sicher zu stellen. Der Beginn des Konzertes ist auf 8 Uhr 15 Minuten festgesetzt worden. Eintrittspreis 25 Cents pro Person.

Eine ernste Gefahr.

Die telegraphische Verbindung zwischen der Süd- und der Westseite zeitweilig durch Feuer unterbrochen.

Durch eine sehr ernste Gefahr war in den letzten 24 Stunden die Stadt Chicago bedroht. In dem alten und als solcher nicht mehr in Gebrauch befindlichen sog. Fußgänger-Tunnel in der Washington Straße war durch einen überladenen elektrischen Draht Feuer verursacht worden. Ehe dasselbe bemerkt wurde, waren sämmtliche 375 Drähte durchgebrannt, welche in dem Tunnel in einer gemeinsamen Röhre unter dem Fluß fort nach der Westseite führen. Hierdurch wurde der Signaldienst der Feuerwehr für den ganzen westlichen Stadttheil lahm gelegt, ebenso wurde aber auch die telephonische Verbindung unterbrochen und der Depeschendienst der Western Union wurde wesentlich verzögert. Die Ursache der Unterbrechung, d. h. das Feuer im Tunnel wurde erst um halb sechs Uhr entdeckt. Es nahm dann geraume Zeit in Anspruch, den Brand zu löschen, und als noch mühsamer und zeitraubender erwies sich die Aufgabe, die unterbrochene Verbindung herzustellen. Das elektrische Departement der Stadtverwaltung, die Western Union Company und die Telephon-Gesellschaft hatten die ganze Nacht durch zahlreiche Leute an der Arbeit, um den Schaden auszubessern. Erst im Laufe des heutigen Tages wurde man damit fertig.

Die Gefahr für die Stadt, welche vorstehend angedeutet worden ist, lag in der zeitweiligen Unmöglichkeit, die Feuerwehr schnell von Bränden auf der Westseite zu benachrichtigen. Wäre gestern Abend oder in der Nacht ein Feuer auf den Holzhöfen im südwestlichen oder im nordwestlichen Stadttheil ausgekommen, so würde kostbare Zeit verloren gegangen sein, ehe zur Bekämpfung desselben eine genügende Anzahl von Spritzen hätte zusammengebracht werden können, und was es zu bedeuten haben würde, wenn ein derartiger Brand erst einmal Boden gewänne, das kann sich Jeder leicht selber vorstellen. Zum Glück sind die kritischen Stunden verstrichen, ohne daß ein Ereigniß der gefürchteten Art eingetreten wäre.

Von Ekel erfaßt.

Zwei „Gefallene" schaffen sich mittels Gift aus der Welt.

Annie Bennay, die Tochter eines Telegraphisten in Benton Harbor, Mich., kam vor einigen Monaten nach Chicago und lebte eine Zeitlang mit dem Schankwirth Bertrand an der Ecke der Lake Straße und Ashland Avenue zusammen. Ob dieser ihrer oder sie seiner überdrüssig geworden ist, weiß man nicht, aber sie trennte sich bald von ihm und nahm einen Dienst bei einer Familie auf der Nordseite an, hielt es darin aber nur wenige Tage aus. Dann hat sie sich in einem der „Hotels" an der Nord Clark Straße nahe dem Fluß eingemiethet und sich der Prostitution ergeben. Gestern Nachmittag wurde sie todt in ihrem Zimmer aufgefunden. Sie hatte sich mittels Blausäure vergiftet.

In einem verrufenen Hause an der W. Madison Straße trank gestern eine Prostituirte Namens Blanche Gray aus Ekel an ihrer Existenz Karbolsäure. Sie ist sterbend nach dem County-Hospitale gebracht worden.

* Im kleinen Saale der Lincoln-Turnhalle findet morgen, Samstag, Abend der Eröffnungskommers des „German American Dental College" statt. Anfang punkt 8 Uhr.

Leset die Sonntagsbeilage der Abendpost.

Keine Verschwendung von Worten.

Offenbarer Beweis, welcher auf den Punkt zutrifft, und zuverlässig ist.

Richter Frank Ives vom Kreisgericht in Crookston, Minn., sagt: Seit längerer Zeit gebrauche ich Stuart Dyspepsia Tablets mit anscheinend bestem Erfolge, und nur wenigen Ausnahmen. Seit fünfundzwanzig Jahren bin ich nicht so frei von Unverdaulichkeit gewesen.

Geo. W. Roosevelt, Vereinigte Staaten Konsul in Brüssel, Belgien, sagt: Stuarts Dyspepsia Tablets, angenehm zu nehmen, bequem mit sich zu führen, machen guten Appetit und bewirken vollständige Verdauung.

W. D. Tomlin, Maschinenbauer, Duluth, Minn.: Eine Schachtel Stuarts Dyspepsia Tablets hat seine gute Wirkung gehabt, und ich nehme wieder an Fleisch und Gewicht zu.

O. E. Ransom, Hustonville, Ky.: Zwei Jahre lang warf ich die Nahrung wieder aus, oft zwei- bis dreimal des Tages; ich war nie sicher, wenn ich eine Mahlzeit genoß, ob ich dieselbe auch im Magen würde halten können. Vier Schachteln Tablets von meinem Apotheker haben mich vollständig geheilt; ich finde dieselben angenehm zu nehmen und sind sie leicht mit sich herumzutragen.

Rev. J. D. Brown, Mondovi, Wis.: Die Wirkung von Stuarts Dyspepsia Tablets ist einfach wunderbar; eine gute Mahlzeit von geröstetem Beefsteak macht mir nicht die geringsten Beschwerden mehr, nachdem ich anfing, dieselben zu gebrauchen.

Mehr als sechstausend Personen wurden im Jahre 1894 allein im Staate Michigan durch Stuarts Dyspepsia Tablets von Magenleiden geheilt.

Vollwichtiges Packet bei allen Apothekern für 50c zu haben.

Schreibt nach einem kleinen Buch über Magenkrankheiten; es wird Euch frei zugesandt von der Stuart Co., Marshall, Mich. mifr

Nach Karlsbad gehen

ist heutzutage nicht nothwendig. Karlsbad kommt zu uns, oder wenigstens dessen Gesundheit erzeugender Theil. Das Karlsbader Sprudelwasser und Sprudelsalz enthält die ganze Heilkraft, welche den Platz seit Jahrhunderten so berühmt gemacht hat, d. h., wenn Sie den ächten Artikel erhalten.

Hütet Euch vor den vielen werthlosen Nachahmungen, welche als „verbessertes" („improved") oder „künstliches" Karlsbader Salz verkauft werden. Diese sind nur Mischungen von gewöhnlichem Glaubersalz oder Seidlitzpulver, die von gewissenlosen Händlern des größeren Verdienstes halber, den sie abwerfen, verkauft werden. Nehmt nur das ächte, importirte, natürliche Wasser und Salz. Auf jeder Flasche davon ist der Namenszug der „Eisner & Mendelson Co., Alleinige Agenten, New York," zu sehen. Schreibe um Pamphlet.

Auf dem „Kaffeeklatsch."

Der gestrige Damentag in der „Columbian Fair" des Central Turnvereins.

An langer, reich gedeckter Tafel saßen gestern Nachmittag die Damen des Central Turn-Vereins in der Rotunda der „Columbian Fair" und huldigten vergnügt dem heimathlichen „Kaffeeklatsch". Es war eine recht fidele Gesellschaft, abhold jeder steifen Sitte, und nur das Wörtchen Gemüthlichkeit hatte Berechtigung in dem frohen Kreise deutscher Frauen. Ein frisch duftendes Täßchen Mocha, dazu herrliches Gebäck vom Hof-Konditor Hardt und schließlich Stoff genug zum Plaudern — Frauenherz, was verlangst Du noch mehr von einem „Kaffeeklatsch"! Die Honeurs des Tages machten die Damen Brandes, Kracke, Perl, Schmidt, Ebert, Linden, Geneser, Oberdick, Hennings, Hart, Hoffmann, Fick, Reinhardt, Menke, Dreckmann und Legner; dieses Komite hatte in trefflicher Weise für gute Unterhaltung der Gäste gesorgt, was denn auch allgemein anerkannt wurde. Durch Gesang- und Klaviervorträge erfreuten die Anwesenden die Damen Frl. Anna Schlesinger, Frl. Emma Menke, Frl. Linden und Frl. Lilly Ergriesch, während Herr Meyer als Komiker für die nöthige „Stimmung" sorgte. In der „Weinstube" kredenzten inzwischen der 1. Sprecher des Vereins, Herr Moritz Wolf, sowie Turnlehrer Otto Schmidt ihren Gästen ein exquisites Tröpfchen von heimathlichen Bergen — Prosit! Es lebe der Central Turnverein!

Die „Columbia Fair" selbst ist wirklich eines Besuches werth. Die wackere Turnerschaar hat mit derselben wieder einmal recht hübsches geschaffen, und der große Saal, auf's Geschmackvollste dekorirt, bietet allabendlich ein überaus lebhaftes Bild dar. Zahlreiche Verkaufsstände mit den kostbarsten Geschenken sind errichtet worden; „Dr. Eisenbarths" deutsche Apotheke, der „Fischteich" und die „Polizeistation" mit ihren schmucken Hüterinnen des Gesetzes verdienen nicht minder Erwähnung, wie das „Postamt", dessen fesche Damen-Clerks mit Vorliebe als Postillons d'Amour fungiren. An Konzertmusik und turnerischen Uebungen fehlt es natürlich auch nicht — kurzum, die „Columbische Messe" ist in jeder Beziehung ein hübscher Erfolg.

Für heute, Freitag Abend, lautet das Programm wie folgt:

1. Ouverture . . . . . Orchester
2. Keulenschwingen . . . . 1. Mädchenklasse, C. T. V.
3. Musikalischer Vortrag . . Chas. Hermann, Annie und Bertha Tilgner.
4. Gewichte-Heben . . . A. Giese, Gus. Giese und Alf. Irmschler, Turnverein „Voran".
5. Turnen . . . . . 1. Riege Garfield Turnverein
6. Solo-Keulenschwingen . . . Chas. Euler, Turnverein „Voran".
7. Kraftmimische Kunststücke . . . Der zweite Sohn dow, E. Giese.
8. Schattenbilder.

Ein großer Festball bringt die Fair morgen zum Abschluß.

Das Arrangements-Komite besteht aus den Herren Moritz Wolf, Vorsitzer; Fred. Winters, Sekr.; Frank Heß, Schatzmeister; Otto Schmidt, H. W. Kracke, Theo. Brandes, Frank Stock, Robert Mayhack, John Duha, Hermann Fick, J. Brockmann, Math. Suerth, G. A. Guthaus, Chas. Gerstung, Alb. Reinhardt, Wm. Grebe, C. H. Sigmund, E. Keller, Geo. Ehert, H. Bergemann, H. Zimmermann, Chr. Walter, Geo. Becker, Chas. Hehm, A. Wohlers, John Fiille und Gus. Mueller.

Leset die Sonntagsbeilage der Abendpost.

THE CONSUMER IS BLOWING THE HORN FOR

Blatz
The STAR Milwaukee **Beer**

Because he cannot help liking it, and we continue to maintain its high standard to keep him a-blowing.

Call for Blatz.
See that "Blatz" is on the Cork.

VAL. BLATZ BREWING CO.
MILWAUKEE, WIS., U. S. A.
Chicago Branch, Corner Union and Erie. Telephone 4357 Main.

Das Fac-simile der Unterschrift von Chas. H. Fletcher steht auf jedem Umschlag von CASTORIA.

Abendpost.

Erscheint täglich, ausgenommen Sonntags.

Herausgeber: THE ABENDPOST COMPANY.

„Abendpost“-Gebäude......203 Fifth Ave.
Zwischen Monroe und Adams Str.
CHICAGO.
Telephon No. 1498 und 4046.

Preis jede Nummer ....1 Cent
Preis der Sonntagsbeilage..................2 Cents
Durch unsere Träger frei in's Haus geliefert wöchentlich ....6 Cents
Jährlich, im Voraus bezahlt, in den Ver. Staaten, portofrei $3.00
Jährlich nach dem Auslande, portofrei..........$5.00

Ein ehrlicher Mann.

Durch den wahrhaft tragischen Tod des Volksmannes Henry George sind die New Yorker Bosse Platt und Croker von ihrem gefährlichsten Gegner befreit worden. Denn alle Berichte stimmten darin überein, daß George dem Wahlkampfe in den letzten Tagen eine Wendung gegeben hatte, die den Bossen ungemein peinlich war. Durch seine innige Berührung mit dem Volke war er zu der Ueberzeugung gelangt, daß allgemeine Redensarten über Tugend und Reform auf die Masse der Wähler keinen Eindruck machen, weil sie ihnen nicht verständlich genug sind. Sehr viele Stimmgeber in New York waren geneigt, in den Handwerkspolitikern aufrichtige Freunde und Wohlthäter der kleinen Leute zu erblicken, denn diese Politiker verschafften ja hin und wieder einem Arbeitslosen einen „Job“ und hatten das Geld immer locker im Beutel sitzen. Auch machten sie sich im richtigen Sinne des Wortes „gemein,“ während die sogenannten guten Bürger höchstens in Wahlzeiten „leutselig“ sind und durch ihre Herablassung erst recht den Stolz des kleinen Mannes beleidigen.

Während also die Zeitungen täglich in unzähligen schönen Aufsätzen die politische Sittlichkeit predigten und die Aufgaben einer großstädtischen Verwaltung wissenschaftlich beleuchteten, warf Henry George plötzlich die brutale Frage auf: „Woher stammt Boß Crokers unerschöpflicher Reichthum?“ Der Kandidat Trach behandelte die „großen nationalen Fragen,“ der Kandidat Low sprach sich über die Vorzüge des unabhängigen politischen Denkens aus, aber der Kandidat George verkündete mit Nachdruck, daß er im Falle seiner Erwählung den großen Dieb Croker und vielleicht sogar den noch größeren Dieb Platt in's Zuchthaus bringen werde. George allein machte es der Masse der Wähler begreiflich, daß sie die „Wohlthaten,“ die ihr von den politischen Spitzbuben erwiesen werden, sehr theuer bezahlen muß, und daß sie von ihren guten Freunden erbarmungslos ausgeplündert wird. Er fand einen für die Bosse höchst beängstigenden Zulauf, weil er als ein ehrlicher Mann den richtigen Ton getroffen hatte. Leider hatte er aber seine körperlichen Kräfte überschätzt und unterlag den furchtbaren Anstrengungen, die er sich zugemuthet hatte.

Hoffentlich werden seine zahlreichen Anhänger sein Andenken dadurch ehren, daß sie sich jetzt demjenigen Kandidaten zuwenden, von dem er selbst sagte: „Wenn nicht ich gewählt werden kann, so wünsche ich von Herzen, daß Seth Low der Sieger sein möge.“ Aber wie auch die Wahl in Groß-New York enden mag, jedenfalls sollte die Lehre nicht vergessen werden, die Henry George so wirkungsvoll ertheilt hat. Mit den Waffen, die er gegen das diebische Demagogenthum geschmiedet hat, sollte es fortan überall angegriffen werden. Es ist weder nöthig, noch wünschenswerth, jeden Kandidaten mit Verleumdungen zu besudeln, aber es ist durchaus angebracht, die wahren Beweggründe der „Führer“ aufzudecken, die aus der Politik ein schmutziges Handelsgeschäft machen. Die größte Gefahr für die Republik ist und bleibt immer die amtliche Verderbniß. Durch die Schuftigkeit der Beamten und Gesetzgeber wird das Volk nicht nur um seine Steuergelder betrogen und an die Monopolisten ausgeliefert, sondern es wird auch mit Gleichgiltigkeit oder gar Abneigung gegen die freiheitlichen Einrichtungen erfüllt. Die sittliche Entrüstung, die jeder ehrliche Mensch im gewöhnlichen Leben gegen Diebe und Schwindler empfindet, muß auch in der Politik zum Ausdruck kommen. Und ein ehrlicher Mann wird immer noch gewürdigt.

Die landwirthschaftlichen Betriebe in Deutschland.

In den vom kaiserlichen statistischen Amt herausgegebenen „Vierteljahrsheften zur Statistik des Deutschen Reiches“ wurden kürzlich die Hauptergebnisse der landwirthschaftlichen Betriebszählung vom 14. Juni 1895 veröffentlicht.

Die Zahl der am 14. Juni 1895 ermittelten landwirthschaftlichen Betriebe beträgt 5,556,900. Die Fläche dieser Betriebe, soweit sie rein landwirthschaftlich benützt wird, umfaßt 32,511,889 Hektar. Nimmt man die anderweitig benutzte Fläche hinzu, so erhält man die Summe von 43,278,487 Hektar. Im Durchschnitt kommt demnach auf 1 Betrieb eine landwirthschaftliche Fläche von 5,9 Hektar, eine Gesammtfläche von 7,8 Hektar. Bei der Erhebung am 5. Juni 1882 waren 5,276,344 landwirthschaftliche Betriebe mit 31,868,972 Hektar landwirthschaftlich benutzter und mit 40,178,681 Hektar Gesammtfläche festgestellt worden, so daß damals auf 1 Betrieb eine landwirthschaftliche Fläche von 6,0 Hekt. und eine Gesammtfläche von 7,6 Hektar kam.

Von besonderem Interessen sind nun die Größenverhältnisse der landwirthschaftlichen Betriebe, da man durch ihre Kenntniß näheren Einblick in den Charakter und die Entwickelung der landwirthschaftlichen Betriebsverhältnisse erlangt.

Sieht man als bäuerlichen Besitz die Betriebe zwischen 2 und 100 Hekt. an, so entfallen auf ihn 41,33 Prozent (2,296,674) aller Betriebe, die an der landwirthschaftlichen Fläche mit 70,36 Prozent betheiligt sind. Im Einzelnen vertheilen sich diese Bauerngüter auf 18,29 Prozent kleine bäuerliche Wirthschaften (2 bis 5 Hektar) mit 10,11 Prozent landwirthschaftlicher Fläche, auf 17,9 Prozent mittlere (5 bis 20 Hektar) mit 29,90 Prozent Flächenantheil und auf 5,07 Prozent größere Bauerngüter (20 bis 100 Hektar) mit 30,35 Prozent Flächenantheil. Nur ein Zwanzigstel des landwirthschaftlichen Bodens ist in Parzellen (unter 2 Hektar — 3,235,169 an der Zahl) zersplittert; die Großbetriebe (über 100 Hektar) umfassen 24,08 Prozent des ländlichen Areals und bilden nur 0,45 Prozent (25,057) aller Betriebe.

Deuten schon diese Zahlen gewiß nicht darauf hin, daß unter den deutschen Bauern eine „Verelendung“ grassire, so wird das zur Gewißheit, wenn man die Betriebsstatistik von 1882 zum Vergleiche heranzieht. Denn man sieht dann, daß die Antheile der kleinen und der mittleren Bauerngüter an der gesammten landwirthschaftlichen Fläche nicht unerheblich gewachsen sind, und zwar von 10,01 auf 10,11 Prozent, beziehungsweise von 28,74 auf 29,90 Prozent, während die Parzellenbetriebe sowohl wie auch die großen Bauerngüter und die Großgüter eine Verminderung ihres Antheils erkennen lassen. Der mittlere Grundbesitz hat sich also auf Kosten der Parzellen- und Groß-Betriebe verstärkt. Es zeigt sich demnach auch hier, daß die letzten 15 Jahre, die den Bauernstand hätten zu Grunde richten müssen, wenn die Phrasen der Agrarier Wahrheit enthielten, seiner Entwickelung gerade günstig waren.

Von der Gesammtfläche der landwirthschaftlichen Betriebe waren 86.11 Prozent eigenes Land und nur 12.38 Prozent Pachtland, während sich der Rest von 1.51 Prozent auf Dienstland u. s. w. vertheilte. Ausschließlich eigenes Land haben 40.68 Prozent sämmtlicher Betriebe, weniger als zur Hälfte Pachtland haben 20.89 Prozent und nur Pachtland 16.43 Prozent aller Betriebe.

Seit 1882 haben sich die Pachtbetriebe um 12.20 Prozent, die Pachtfläche hat sich um 3.55 Prozent vermehrt.

Betrachtet man die landwirthschaftlichen Verhältnisse in den einzelnen Bundesstaaten, so zeigt sich auf's Neue die Thatsache, daß im Allgemeinen östlich der Elbe die größeren, westlich davon die kleineren Betriebe vorwiegen. Hinsichtlich der Entwickelung, welche die Betriebsflächengrößen seit der Aufnahme des Jahres 1882 genommen haben, ist zu bemerken, daß sich diese Entwickelung in den einzelnen Theilen des Reiches selbstverständlich nicht gleichmäßig vollzogen hat, „immerhin doch so“, wie die amtliche Publikation sagt, „daß für die meisten Staaten und Landestheile eine Zunahme des klein- und mittelbäuerlichen Besitzes sich konstatiren läßt.“

Lokalbericht.

Die Regierung durch Einhaltsbefehle.

Der hiesige Fachverband der Musiker will einen Versuch machen, sich der Konkurrenz der Washingtoner Marinekapelle durch einen gerichtlichen Einhaltsbefehl zu erwehren. Auf den Protest des Verbandes hin, war es der besagten Kapelle vor einigen Tagen vom Marine-Ministerium verboten worden, auf der Chicagoer Pferde-Ausstellung zu spielen. Nachträglich ist dieses Verbot aber wieder rückgängig gemacht worden, weil die Kapelle angeblich wegen Kontraktbruchs belangt werden könnte, falls sie nicht nach Chicago käme. Die hiesigen organisirten Musiker wollen nun im Bundesgericht um Schutz vor dem „unlauteren Wettbewerb“ nachsuchen, welcher ihnen von der Marinekapelle gemacht wird, deren Mitglieder einen festen Sold aus der Kasse der Flottenverwaltung beziehen.

Thut seine Dienste gut.

• • •

Er wärmt, lindert, erleichtert und heilt

Husten u. Erkältungen.

Bronchitis,
Influenza,
Asthma und die
Grippe.

Dr. August Koenig's
HAMBURGER BRUSTTHEE.

• • •

Der ächte wird nur in Original-Packeten zu 25 Cents verkauft und ist in allen Apotheken zu haben.

Die geraubten Leichen.

Sie sind angeblich nach Milwaukee geschafft worden.

Ein früherer Angestellter der County-Institute in Dunning hat der Polizei hinsichtlich des Verbleibes der Leichen, welche kürzlich aus der Morgue geraubt worden sind, einen werthvollen Fingerzeig gegeben. Der Mann ist der Ansicht, daß man nach den gestohlenen „anatomischen Objekten“ in Chicago vergeblich suchen würde. Den hiesigen Arzneischulen werden für ihre Zwecke Leichen genug auf gesetzlichem Wege zur Verfügung gestellt, für ähnliche Lehranstalten in den benachbarten Provinzialstädten liegen die Verhältnisse aber weit weniger „günstig“. Der Gewährsmann der Polizei hat nun deren Blicke nach Milwaukee gelenkt. Dorthin sollen die geraubten Leichen von einer Station der Chicago, Milwaukee & St. Paul-Bahn aus verschickt worden sein, nachdem sie vorher in eine große Kiste verpackt worden waren.

Die County-Behörden sind ersucht worden, nachträgliche Erhebungen über die näheren Umstände anstellen zu lassen, unter welchen John Humpel im Irrenhause gestorben ist. Unter den geraubten Leichen hat sich auch die des Humpel befunden. Diese Thatsache war anfänglich in Abrede gestellt worden, läßt sich aber jetzt nicht mehr bestreiten. Frau Humpel glaubt, es sei verdächtig, daß die Anstaltsbehörden sie nicht an ihes Gatten Sterbelager gerufen haben. Der Countyrath will für die Wiederherbeischaffung der Leichen eine Belohnung von $500 aussetzen.

Sehen ist Glauben.

In dem großen Anzeigenlärm, der heutzutage gemacht wird, geht die einzelne Stimme beinahe ganz verloren, und das Publikum hört nur noch gleichgiltig zu, wenn Jedermann „der Erste und Einzige“ zu sein behauptet. Um so bemerkenswerther ist es, daß es der erst vor zwei Jahren entstandenen Firma A. M. Rothschild & Co. gelungen ist, die öffentliche Aufmerksamkeit zu fesseln und ihren Rang neben den ältesten großen Geschäften der Stadt einzunehmen. Trotz der „schlechten Zeiten“ und dem mörderischen Mitbewerbe, der namentlich an State Straße herrscht, hat sich dieses junge Haus einen Platz unter den Vordersten erobert. Seine fabelhaften Erfolge aber schreibt es bescheidentlich der Thatsache zu, daß es sich Grundsätze zur Richtschnur gemacht hat, an denen es jederzeit festhalten wird, und unter denen für das Publikum der Satz obenan steht: „Wir handeln, wie wir anzeigen“.

Das Haus A. M. Rothschild hat thatsächlich alles zu verkaufen, was im modernen Leben zu Hause, auf der Straße oder in Gesellschaft gebraucht wird, sodaß es sich mit vollem Rechte den Titel beilegen kann: „Lieferanten für die ganze Menschheit.“ Ein Gang durch die ungeheuren Geschäftsräume überzeugt Jeden, daß das Riesenlager alles enthält, was Männer, Frauen oder Kinder benöthigen. Doch vielleicht der interessanteste Zweig des Geschäftes ist das wunderbar vollständige Kleiderlager, welches kürzlich durch den Ankauf des ganzen Lagers der sich zurückziehen Firma Guthman, Ullman & Silverman vervollständigt wurde. Dieser Ankauf war ein Wagestück, setzt aber die Firma in den Stand, sich eines vollkommenen Lagers rühmen zu können, das den Neid aller Mitbewerber herausfordert.

Um die Mannichfaltigkeit und Vortrefflichkeit der tausenderlei Gegenstände zu beschreiben, die bei A. M. Rothschild & Co. zu finden sind, müßte man einen ganzen Katalog drucken. Im günstigsten Falle ließe sich „nicht die Hälfte erzählen“. Am besten ist es, sich persönlich zu überzeugen. Sehen ist Glauben.

Hubers Badehaus, 133 Clybourn Ave. Bäder aller Art für November nur $1.

Gefahrvolle Unthätigkeit.

Unthätigkeit der Nieren und Harnblase ist ein Signal drohender Gefahr. Krankheiten der Harnorgane hartnäckigster und gefährlichster Art beginnen mit diesen Symptomen. Sie mißachten heißt sie herausfordern. Hostetters Magenbitters hat die besondere Eigenschaft, die Harnausscheidung und Entleerung bis zu dem der Gesundheit zuträglichen Grade, aber auch nicht weiter, zu befördern. Dabei reizt es die Organe nicht, wie die im Handel vorkommenden Spezialmittel. Es regt sie nur an, wenn ihre Thätigkeit gestört oder verlangsamt ist. Die nämliche anregende und stimulirende Wirkung übt das Bitters auf die Eingeweide, die Leber und den Magen aus. Es beugt Blasenkrankheiten vor, kurirt Dyspepsie, verhütet und heilt Fieber und Frost, Billiosität und Hartleibigkeit. Besonders empfiehlt sich sein Gebrauch für Leute mit Anlage zur Gicht, da es ein unvergleichliches Blutreinigungsmittel ist.

Nationalfest der Schweizer.

Die Vereinigten Schweizer-Vereine von Chicago werden am Sonntage, den 14. November, in Brands Halle ihr Nationalfest feiern, das nach den bisher getroffenen Vorbereitungen zu schließen, eine überaus glänzende Affaire zu werden verspricht. Ganz spezielle Berücksichtigung wurde diesmal den Massenchören geschenkt, welche unter der tüchtigen Leitung des Dirigenten H. v. Oppen einen Glanzpunkt des Programms bilden sollen. Die Gesangssektionen „Schweizer Männerchor“, „Club-Sängerbund“ und „Grütli-Männerchor“, haben es sich zur Aufgabe gemacht, für diesen Ehrentag Original-Kompositionen schweizerischer Musiker vorzutragen — ein Bestreben, das ohne Zweifel beim Publikum die verdiente Anerkennung finden wird. Ein Loreley-Reigen und Pyramiden-Darstellungen, ersterer von der Damenklasse, letztere von den Aktiven des Schweizer-Turnvereins übernommen, sind seit Monaten mit regem Eifer einstudirt worden, wobei sowohl die thatkräftige Energie des strebsamen Vereins, wie auch der Name seines Leiters, des verdienten Turnlehrers Burger, eine sichere Garantie für musterhafte Leistung bieten. Aber auch auf dramatischem Felde wird die Feier eine große Ueberraschung bringen. Peter Holters „Der Tag bei Sempach“, für das Novemberfest speziell arrangirt von Herrn Julius Wegmann, aufgeführt vom Schweizer Thalia-Verein, wird die Festgäste zurückversetzen in die schweren Tage der ersten Freiheitskämpfe der Eidgenossenschaft, zurück in jene Zeit, da sich die Schweizer-Vorfahren todesmuthig den Feinden ihrer Freiheit entgegenwarfen. Herr Bruno Buchmann, der erst vor Kurzem die Leitung der dramatischen Sektion übernommen hat, arbeitet mit unermüdlichem Eifer und wird dabei nicht nur von den Mitgliedern des Thalia-Vereins, sondern auch von den Damen und Aktiven des Turnvereins, sowie von den Sängern freudig unterstützt.

Die vielversprechende Festlichkeit wird um 3 Uhr Nachmittags ihren Anfang nehmen und mit einem solennen Ball zum Abschluß kommen.

Schreibt heute

nach Raten und näheren Einzelheiten über den „Sunset Limited“. Feinster, elegantester limited Zug nach Californien. Chicago & Alton Ticket-Office, 101 Adams Str.; Southern Pacific Ticket-Office, 238 Clark Str 2

Das Fac-simile der Unterschrift von Chas. H. Fletcher steht auf jedem Umschlag von CASTORIA.

Spezielle Samstags-Verkäufe!

Ein Kleider-Verkauf—ein Schuh-Verkauf—ein Strumpfwaaren-Verkauf—ein Taschentücher-Verkauf—ein Grocery-Verkauf—ein Hausausstallungswaaren-Verkauf—ein Korset-Verkauf—

Verkäufe von reellen Waaren! Verkäufe zu billigen Preisen!

JOHN YORK CO.
773-781 So. HALSTED ST.

Das Wort „Spezial-Verkauf“ bei der John York Co. bedeutet mehr als eine Phrase. Es bedeutet, daß reelle Waaren billiger als je verkauft werden—Es bedeutet die niedrigsten Preise, die je für Waaren gleicher Qualität berechnet wurden—Es bedeutet, daß Ihr erfahrene Einkäufer kaufen werdet, wenn Ihr herkommt—und kommen solltet Ihr diesen

Samstag, 30. Oktober.

Schuh-Laden.

Zweiter Floor. Nehmt den Elevator.
Preise reden, wenn die Qualitäten recht sind—einige große Schuh-Bargains—
Samstag, den 30. Oktober.
Jeder Preis herabgesetzt um diesen Verkauf zu einem unvergeßlichen zu machen.

- Feine handgenähte Kid Knöpf-Schuhe für Kinder, Coine Toe oder Square Toe, Größen 2 bis 5, gut 65c werth, in diesem Verkauf nur........ 39c
- Feine Dongola Kid Knöpf- oder Schnür-Schuhe für Kinder, handgewendet, Springheel-Schuhe, Patent-Tip, Größen bis zu 8, gut $1.00 werth, für.................. 58c
- Feine Vici Kid Knöpf- und Schnür-Schuhe für Kinder und Mädchen, Springheel, Coin und Square Toe, Größen 8½ bis 2, solide Lederkappe, solide Leder-Innen- und Außen-Sohlen, wirklicher Werth $1.50, für........... 99c
- Feine Crack Proof kalblederne Schnür- u. Knöpf-Schuhe für Damen, gemacht von Lambeans berühmten Chicagoer gegerbten Waaren, keine besser gemacht für einen Straßen-Schuh, die Sohlen sind Goodyear Welted, B, C, D u. E Weite, neue Coin-Leisten, Größen bis zu 8, solche für welche State Straße Läden $3.50 verlangen, hier für diesen Verkauf nur.......... $2.14
- Feine Biber Juliets für Damen, ein ausgezeichneter Hausschuh, Sohlenleder-Counters, biegsame Sohlen, ein hoher Schuh, m. Pelz besetzt, Größen bis zu 9, $1.50 Werthe früherer Saisons, hier für diesen Verkauf nur.... 79c
- Weitere 180 Paar von jenen in Chicago gemachten Little Gents Schuhen, Sie wissen, wie sie sich tragen—z. Schnüren und mit tipped Spitzen, Größen bis zu 13, Spring Heel, die $1.25 Sorte in Schuhläden, nur...... 89c
- „Creole“ Congreß Arbeitsschuhe für Männer, Größen bis zu 11, ganz solides Leder, Sie kennen ihren Werth, wir verkaufen sie diesen Samstag für.................. $1.00

Keine an Wiederverkäufer.

- Feine Crack Proof Schnürschuhe für Männer—neue runde und neue Cambridge-Leisten, schwere vorstehende Sohlen, schottische Edges—nie für weniger als $2.50 verkauft—bei diesem Verkauf nur.......... $2.14

Hausausstattungs-Departement.

- 100 Dtzd. echte russische, eiserne, corrugirte Ellbogen, bei diesem Verkauf jeder nur........ 10c
- Volle Größe Wassergläser—per Set von 6 Wassergläsern bei diesem Verkauf.... 9c
- Das New York Incandescent Gaslicht, vollständig m. Schirm, nur 98c
- Extra Lampengläser, für Welsbach passend, zu.... 7c
- Extra Schirme, nur.... 13c
- 16-zöll. galvanisirte eis. Kohlen-Eimer, zu.... 15c
- Aschen-Siebe aus galvanisirt. Eisendraht—gute Größe, zu.... 9c
- Steinkrüge, jede Größe, per Gal.... 5c
- 10-zöll. Waschwringers mit Eisengestell, werth $2.00, für diesen Verkauf nur.... 89c
- Gute Größe Corn Poppers m. Griff, bei diesem Verkauf nur.......... 5c
- Die echten Globe Waschbretter, bei diesem Verkauf nur.......... 7c
- Mit Draht umsponnene Oelkannen, bei diesem Verkauf nur... 25c

Kleider-Departement.

Qualität—Schnitt—Passen und Arbeit an unseren sämmtlichen Kleidern ist so, wie Ihr es wollt—richtig—und die Preise sind auch richtig—kommt einmal und seht.—

- Schwarze Frieze-Ulsters für Männer, 54 Zoll lang, gemacht mit großem Sturmkragen und durchaus mit Cassimere-Futter gefüttert, Größen von 36 bis 44, Ihr könnt dieselben anderswo nicht anrühren unter $7.50, bei York's nur... $4.00
- Neueste Façon Sack-Anzüge für Männer aus braunem karrirtem Cassimere, Größen von 35 bis 42, dauerhaft gemacht und besetzt—als Bargain angesehen zu $7.00—bei York's am Samstag.............. $3.75
- Grau oder braungemischte englische Melton doppelreihige Sack-Anzüge für Männer in Größen von 35 bis 44, mit doppelt schwerem Farmer-Satin gefüttert und in hochfeinster Weise geschneidert, ein Anzug, der die vollständigste Zufriedenheit gewähren wird, gut werth $16.00, bei York's nur.............. $10.95
- 250 Paar schwere Hosen für Männer, zusammengepackt zu einer Partie, bestehend aus blauen oder schwarzen ganzwollenen Cheviot Hairlines und einfachen Effecten, sein passend und gut gemacht, werth nicht weniger als $3.00 das Paar. Euere Auswahl Samstag.............. $1.60
- Letzte Mode schwarze Fedora Hüte für Männer, gemacht zum Verkauf für $1.25, York's Preis........ 63c
- Blaue oder schwarze twilled Cheviot ein- oder doppelreihige Sack Anzüge für Knaben, Größen von 14 bis 19 Jahre, gemacht und besetzt in der besten Art u. Weise, modern und dauerhaft, billig für $7.00, York's Preis an diesem Samstag nur...... $3.98
- Blaue Chinchilla Reefer Coats für Kinder, gemacht mit großem Sturmkragen, hübsch besetzt mit Braid und großen Perlknöpfen, verkauft an State Str. für $3.00, York's Preis an diesem Samstag nur...... $1.70
- Grün gemischte Cashmere für Kinder, die allerletzten Vestee Anzüge, Rock und Weste hübsch getrimmt mit Braid und fancy Knöpfen, Größen von 3-8 Jahren, gut werth $3. York's Preis diesen Samstag.... $1.75
- Schwarze oder braune Canvas Röcke für Männer, Größen von 36—44, gefüttert mit schwerem Blanket-Futter und extra gut genäht, die gewöhnliche $1.50 Sorte, zum Verkauf diesen Samstag für........ 85c

Spezial-Verkauf von Korsets und Muslin-Unterzeug zu herabgesetzten Preisen.

- R. & G. Korset, aus schwerem Jean, Satinstreifen, geschnürte Brust, 4 Seitenstähle, sehr lange Waist, mit Spitzenkanten, regulär 98c werth, Verkaufs-Preis.... 58c
- Gute Muslin Gowns für Damen, Mother Hubbard Façon, 4 Reihen feiner Einsatz und 24 feine Tucks, Hals und Aermels m. 1½-zöll. Cambric Ruffle, reg. 89c werth, Samstag nur...... 43c

Kopfbedeckungen zu Preisen, die nicht geboten werden können.

- Gestickte Japanese Silk Cap für Kinder, mit doppeltem Ruche rund herum, für diesen Verkauf nur.............. 19c
- Ganzwollene Squares, gute Größe, für diesen Verkauf..... 18c

Unterzeug-Dept.

Mehr für Euer Geld als Ihr je zuvor erhieltet in Standard hochfeinen Qualitäten.

- Oberhemden für Männer, von bester Qualität doppel-faced Flannelette gemacht, mit Yoke und Tasche, ein voller 50c Werth, nur.......... 29c
- Extra schwere doppel-faced geköperte Oberhemden für Männer, mit Yoke gemacht, Hals-Band und umgelegte Säume, werth 58c, für...... 39c
- Fancy karrirte und gestreifte Flanell Oberhemden für Männer, mit Yoke Halsband, 3-Ply Kragen, umgelegte Säume und faced Aermel, 98c Werth, für.............. 69c
- Extra schwere doppelbrüstige blaue Flanell Oberhemden für Männer, gemacht mit großem Yoke und vollen Größen, nur.............. 98c
- Weiße Dreß-Hemden mit farbigem Busen für Männer, volle Größen, nur.... 39c
- Weiße ungebügelte Hemden für Männer, von schwerem Muslin gemacht, feine leinerne Busen, verstärkte Front und Rücken und umgelegter Saum, wth. 58c, für diesen Verkauf nur 39c
- Schwere Twilled Flanell-Waists für Knaben, in netten Mustern, werth 48c, für diesen Tag nur...... 25c
- Schwarze, seidene und Satin Schild-Schleifen für Männer, die 25c Sorte.............. 6c
- Elastische Webb Hosenträger, nur.............. 3c
- Schwere gerippte fleeced Unterhemden, Hosen und Unterhosen für Kinder, kleine Größen.... 6c

und 2c mehr für jede größere Nummer.

- Schwere fleeced gerippte Unterhemden für Damen, mit fancy Seide Front und fancy Seide Halsband und und Unterhosen, werth 30c.... 19c
- Naturfarb. Merino Unterhemden, zum Verkauf gemacht für 65c.. 35c
- Schwere Kameelshaar-Unterhemden und Unterhosen für Männer, die besten 50c Werthe.............. 35c
- Naturwollene doppelbrüstige Unterhemden und Unterhosen mit doppeltem Sitz für Männer, werth $1.88, für.............. $1.00
- Feine gestreifte Kameelshaar-Unterhemden und Unterhosen für Männer, eine Sorte, welche beim Waschen nicht eingeht, werth $1.75.... $1.29

Grocery-Dept.

Jeder sparsame Haushälter weiß, daß Groceries bei Yorks besser und billiger sind, als irgend anderswo.

- Pillsburys oder Washburn Mehl, das Faß.......... $5.49
- Arbuckles Ariosa Kaffee, 1 Pfd.-Packet für.......... 10c
- 10 Pfd. gelbes Corn Meal für.............. 9c
- 1776 Waschpulver, das Packet.............. 2c
- ¼ Pfund Shredded Cocoanut für.............. 4c
- Warren Brand Lachs für.............. 12c
- Die beste Elgin Creamery Butter, das Pfund.............. 21c
- 27 Unzen-Flasche Queen Oliven, die Flasche nur.............. 21c
- 3 Pfd.-Büchse neue gepflückte Tomatoes, die Büchse.............. 5c

Putzwaaren.

Was Ihr bezahlt ist nicht so wichtig, als was Ihr dafür erhaltet.

Beachtet, daß wenn Ihr Putzwaaern kauft, es wichtig ist, Eure Auswahl aus einem Lager zu treffen, wo keine Irrthümer gemacht werden. Unser Vorrath ist vollständig mit den feinsten und neuesten Mustern—neuen Façons—neuen Effekten—neuen Schöpfungen und Schattirungen—und deßhalb sagen wir—Schaut überall nach und Ihr werdet Euren Hut kaufen von

“YORK'S”

Notion und Toilet Departement.

Bemerkenswerth, wie solche große Werthe für so wenig Geld verkauft werden können, aber das ist eben York's Art und Weise.

Keine Beschränkung in der Anzahl und keine Ausrede, daß gerade ausverkauft sei.

- Gute lederne Geldbörsen.............2c
- Beste türkischrothe Stick-Baumwolle, die Spule..................1c
- 6c gebleichte Waschlappen............2c
- Fancy Top runde Gummi-Kämme für Kinder............2c
- Wasserdichter Kleider-Vorstoß, die Yd. 5c
- Schöne Celluloid Bilder-Rahmen......7c
- Chromo Top Pencil-Kasten mit Schloß und Schlüssel............2c
- Eastman bestes Parfüm in fancy Flaschen 5c
- Tetlow's Complexion Powder........6c

Zwei Taschentücher-Bargains, welche in dieser Saison schwerlich wieder vorkommen werden.

- Feine Lawn hohlgesäumte Taschentücher für Damen, mit eleganten 1 Zoll breiten Spitzen besetzt, thatsächlicher Werth 25c das Stück, nur..... 11c
- Feine Lawn hohlgesäumte Taschentücher für Männer, mit einem eleganten Initial, sehr billig zu 10c, Samstags-Verkauf, das Stück.... 5c
- Große Sorte fancy metallbeschlagene Koffer, hoch aufgesetztes Tray mit bedeckter Hut-Box und eisernem Boden, Preis.......... $1.19

Seifen.

- Extra großes Stück Glycerin Seife....3c
- Extra großes Stück beste Theerseife für 3c
- Buttermilch-Seife, per Stück........2c

Candy.

- Caramels, per Pfund..............7c
- Jelly Beans, per Pfund............7c
- Große Gum Drops, die besten, per Pfd. 4c

Samstagsereigniß in unserem berühmten Strumpfwaaren-Dept.

- Extra schwere ganzwollene nahtlose Socken für Männer, gerippte Obertheile, regulärer Preis 25c, Samstag per Paar.... 12½c
- Extraschwere ganzwoll. nahtlose Strümpfe für Damen, breit gerippt, regulärer Preis 38c, Verkaufspreis per Paar.............. 17c
- Extraschwere ganzwollene nahtlose Strümpfe für Kinder, die Beine lang gerippt, 5½ bis 8½.... 13c

Jetzt ist Ihre Gelegenheit Geld zu sparen, sichern Sie sich Ihren künftigen Bedarf.

- 4- oder 5knöpfige Glace Handschuhe für Damen, alle Schattirungen, reg. Werth $1.00, Samstag, das Paar.............. 74c

Bänder.

- No. 40 Moire-Band, 3½ Zoll breit, die Yard.............. 7c
- Fancy plaid und gestreifte Neck Bows, das Stück.......... 15c
- Feine Saxony Fausthandschuhe für Damen, doppelter fancy Rücken, reg. Werth 35c, Samstag, Paar 19c

Todes-Anzeige.

Freunden und Bekannten die traurige Nachricht, daß mein geliebter Gatte und Vater Peter J. Schweiburg am Mittwoch, den 27. Okt., nach kurzem, schweren Leiden im Alter von 41 Jahren sanft entschlafen ist. Die Beerdigung findet statt am Samstag, den 30. Okt., Nachmittags 1 Uhr, vom Trauerhause, 750 Lincoln Ave., nach der Alfonsus Kirche und von dort nach dem Bonifazius Gottesacker. Die trauernden Hinterbliebenen
Margaretha Schweiburg, Gattin.
Rosa Schweiburg, Tochter. bfr

Todes-Anzeige.

Freunden und Bekannten die traurige Nachricht, daß unser innigst geliebter Vater Michael Brand im Alter von 71 Jahren am Dienstag Morgen um 1 Uhr gestorben ist. Die Beerdigung findet statt am Freitag Nachmittag um 2 Uhr vom Trauerhause, 32 Cedar Str., nach Graceland. Um stilles Beileid bitten die tiefbetrübten Hinterbliebenen
Birgil, Horace und Armin Brand, Söhne.
Louise M. Brand, Schwiegertochter.
Bitte keine Blumen. dimidofr

Todes-Anzeige.

Freunden und Verwandten die traurige Nachricht, daß unsere liebe Tochter Therese Eilenberger, Donnerstag Morgen 6 Uhr 27 Minuten, im Alter von 21 Jahren und 3 Monaten im Herrn entschlafen ist. Wegen Krankheit in der Familie wird der Trauergottesdienst in der Emmanuels-Kirche, 12. und Ashland Ave., um 1 Uhr, Sonntag den 31. Oktober, abgehalten. Von da nach dem Concordia Friedhofe. Trauerhaus 3:27 S. Park Ave.
Hermann und Elisabeth Eilenberger, Eltern, nebst Kindern. fr,sa

Todes-Anzeige.

Lincoln Park Loge 1400.

K. & L. of H. Beamten und Mitgliedern zur Nachricht, daß Peter J. Schweiburg am Mittwoch, den 27. Oktober gestorben ist. Mitglieder und Beamte sind ersucht, Samstag Mittag, um 1 Uhr in der Logenhalle zu erscheinen, um dem verstorbenen Bruder die letzte Ehre zu erweisen.
Georg Keller, Prot.
Frank Stein, Sekr.

Todes-Anzeige.

Freunden und Bekannten die traurige Nachricht, daß unser liebes Söhnchen Peter Johann Hoß gestern den 28. unerwartet verschieden ist. Beerdigung am Sonntag, den 31. Oktober, Vormittags 11 Uhr, vom Trauerhause, No. 200 24. Place, nach dem St. Maria Gottesacker. Die trauernden Hinterbliebenen:
Peter Jos. und Elisabeth Hoß, Eltern,
Magdalena Ferber, Großmutter,
Magdelena und Theodor, Geschwister.

Todes-Anzeige.

Germania Mannia 63, D. O. H.

Den Brüdern zur Nachricht, daß Bruder J. Schweiburg am Mittwoch, den 27. Oktober, gestorben ist. Die Beerdigung findet am Samstag, den 30. Oktober, um 1 Uhr, vom Trauerhause aus statt. Die Brüder haben sich um 12 Uhr in der Logenhalle, 668 Wrightwood Ave. einzufinden.
H. Banck, Rechnungsf.
F. Stettler, Schatzmeister.

Todes-Anzeige.

Freunden und Bekannten die traurige Nachricht, daß meine liebe Schwester Emilie Eichmann im Alter von 70 Jahren und 10 Monaten am Donnerstag Morgen, den 28. Oktober, sanft dem Herrn entschlafen ist. Beerdigung findet statt am Sonntag Nachmittag um ½1 Uhr vom Trauerhause, 661 W. 21. Place, nach Concordia. Um stilles Beileid bittet der trauernde Bruder:
A. Eichmann, nebst Familie u. Verwandten.

A. KIRCHER,
Leichenbestatter,
695 N. Halsted Str. Telephon North 687.
Extra-Rabatt von 10 Prozent an Särgen und Caskets. 18jpbw
Kutschen nach Graceland und St. Bonifacius.............. $3
Rosehill und Waldheim.............. $4

Deutsches Theater in . HOOLEY'S
Direktion—Welb & Wachsner.
Sonntag, den 31. Oktober 1897,
7. Abonnements-Vorstellung:
Erstes Auftreten der Soubrette Emmy Borowska.
Neu! Zum ersten Male! Neu!
Deutschlands größter Heiterkeitserfolg
Bocksprünge.
Schwank in 3 Akten von Kraatz und Hirschberger.
Sitze jetzt zu haben. bfrsa

LATWEESCHI.
Alle lettisch sprechenden Personen sind freundlichst eingeladen, am 7. November, um 2 Uhr Nachmittags, in der Halle 552 W. 14. Straße zu erscheinen. Zweck: Gründung eines
Lettischen Vereins.
frsa Das Comite.

Sechstes Jahres-Konzert und Ball,
gegeben von
Prof. Oßwald's Zither-Orchester,
abgehalten in der Wicker Park Halle, North Ave. nahe Robey Str., Sonntag, den 31. Okt. 1897, punkt 8:15 Uhr Abends. Tickets 25c @ Person; an der Thür 50c das Paar. Musik v. Prof. Schröder. bfsa

Dr. J. KUEHN,
(früher Assistenz-Arzt in Berlin).
Spezial-Arzt für Haut- und Geschlechts-Krankheiten. Strikturen mit Elektrizität geheilt. Office: 78 State Str., Room 29 — Sprechstunden: 10—12, 1—5, 6—7; Sonntags 10—12. 2bodbl

Großes Harugari-Ordensfest
veranstaltet von den
Elf Harugari-Logen
der Nordseite von Chicago
und Harugari Sängerbund in
Yondorf's Halle,
Ecke North Avenue und Halsted Straße,
...am...
Sonntag, den 31. Oktober '97.
Anfang 3 Uhr Nachmittags.
Tickets 25 Cts. für Herr und Dame.

Samstag, den 30., und Sonntag, den 31. Oktober 1897,
Schwäbische Kirchweih
— bei —
John Ackermann,
(Wa dheim Haus)
544 S. Desplaines Ave., Harlem, Ill.
Für guten Lunch, Getränke nebst feiner Tanzmusik ist bestens gesorgt. bofr

KLONDYKE
garantirt ein Vermögen Goldsuchern und Solchen, die dort goldsichere Kapitalsanlagen machen wollen. Eine Gelegenheit bietet sich Euch jetzt dar, mit einem kleinen Theil Eurer Ersparnisse Euch an dem goldsicheren Grundkapital der größten und zuverlässigsten Transport-, Handels- und Bergbau auf Gold betreibenden Gesellschaft zu betheiligen, welche gegenwärtig in Alaska Geschäfte betreibt. Ein legitimer Profit aus dem Transport-Geschäft allein ist Euch sicher. Ein legitimer Profit ergibt sich aus den allgemeinen Geschäftsläden und Lagerhäusern, und ein großer Profit aus der Entwickelung der Goldminen ist Euch erst recht sicher. Antheilscheine werden jetzt zu $1.00 per Stück angeboten; dieselben sind non-assessable und in voll einbezahlt; sie werden nur für kurze Zeit noch angeboten, da die Gesellschaft sich das Recht vorbehält, die Subskriptionsbücher zu jeder Zeit ohne vorherige Bekanntmachung zu schließen.
Inkorporatoren, Aktionäre, Direktoren:
Albert C. Blatz, Präsident der Val. Blatz Brewing Co., Milwaukee, Wis.; Achtb. Wm. E. Mason, U. S. Senator von Illinois, Chicago; W. W. Griffith, Präsident der First National Bank, Vicksburg, Miss.; Achtb. T. R. Foster, Mayor von Fostoria, Miss.; Frank A. Hecht, von Chas. Kaestner & Co., Chicago; Sidney W. Jones, Stadt-Passagier-Agent der Chicago, Indianapolis & Louisville-Eisenbahn, Chicago; J. M. Phillips, Kassirer der First National Bank, Vicksburg, Miss.; R. M. Patterson, von Patterson, Shepherd & Co., Chicago; und Hunderte von Anderen, die ebenso gut dastehen.
Sprecht vor oder schreibt wegen Einzelheiten oder der „Alaska News“, welche eine Karte und alle Informationen über Alaska bringt, an
The Alaska Transportation & Development Company,
Fisher Bldg., Van Buren und Dearborn Str.,
CHICAGO, ILL.
Office offen Montag und Samstag Abends. fsa

Mädchen-Jackets.

Empire Coats für Mädchen, 6 bis 14 Jahre — hübsche fancy karirte Novitäten-Stoffe, reine Wolle. Velvet Stern Kragen, Velvet Pipings, Empire Plait Rücken, Reefer Front, feine Horn-Knöpfe, werth das Doppelte. **$3.98**

Eine andere Schönheit, 6 bis 14 Jahre—gemacht von extra-schwerem 2-Tone Boucle, reich besetzt mit fancy Braid, Schulter-Caps gefüttert mit Satin und besetzt mit Ribbon Bows. **$5.98**

Lange Coats für Mädchen, 6 bis 14 Jahre—gemacht von marineblauem Cheviot Beaver, langer fancy Cape, Kanten mit Pelz und besetzt mit Braid, hoher Sturm-Kragen, warm und dauerhaft. **$4.98**

Hübsche lange Röcke, 6 bis 14 Jahren, gemacht von schönen Novelty Cloakings, hochfein, sehr moderne Entwürfe, mit doppelter Coaching Cape und Sturm-Kragen, warm und dauerhaft. **$9.98**

Damen-Jackets—Ein guter Reefer-Coat, gemacht von schwerem Irish Friese, in den neuesten Farben, hübsch gemacht, piped mit Sammet, neuer Klondike-Kragen. **$5.98**

Covert Röcke, vorzüglich gemacht, mit Sammet-Pipings, schöne Taschen, große Horn-Knöpfe, Klondike Sturm-Kragen, mit Self-Facings, doppelt genähte Säume. **$9.98**

Gleiche Werthe wurden nie zuvor offerirt.

Männer-Unterzeug.

Hemden und Unterhosen für Herren, Fleece gefüttert, gerippter Nacken, gerippte Cuffs doppelt, feine Qualität, schweres Fleece-Futter, taped Unterhosen **49c**

Wright's Gesundheits-Unterzeug für Herren — Hemden und Unterhosen, welche Jedem bekannt sind — beste Herstellung, bestes Garn — jedes Kleidungstück ist garantirt und gestempelt, verkauft früher zu $1.00 .... **75c**

Naturwollene Hemden und Unterhosen für Herren, Pearl-Knöpfe, taped Säume, „self-finished" Unterhosen, lange gerippte Cuffs, combinirtes egyptisches Garn, weicher Finish **75c**

Feine Hemden und Unterhosen aus Australischer Wolle für Herren, einfach und doppelt breasted Hemden und Unterhosen, „Three-Thread" weicher Finish — würden zu $1.25 billig sein **95c**

Rein naturwollene Hemden und Unterhosen feinster Qualität für Herren, einfach und doppeltbreasted, Pearl-Knöpfe, ausgestattet, wie es irgend eine $1.75 Waare sein solle **$1.25**

Bicycle-Wunder.

World's Flyer Bicycles, Damen oder Herren, gemacht von bester Qualität Stahl-Tubing, alle glänzende Theile nickel-plattirt an Kupfer, alle Cones, Cups und Hubs, gedreht von solid. Bar. Werkzeug-Stahl, Gestell hübsch emaillirt und übertragen doppelte „Luve Tires" und Garford oder Palmer-Sattel **$14.75**

„Bearings" Bicycles, Damen oder Herren, gemacht von 1⅛zöll. nahtlos. Stahl-Tubing, hübsch emaillirt mit fancy Uebertragung, „Fauber" 1-Stück „Crank Hanger", einfache Tube Tires, ovale Krone, alle Cones, Cups und Hubs gedreht aus solidem Barren Werkzeug-Stahl, regulärer Preis $45 .... **$24.50**

Rasir-Utensilien.

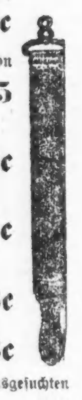

Schwedische Rasirmesser, gemacht aus dem ganz besten schwedischen Stahl, knöcherne Griffe, jedes Messer garantirt **43c**

Star Safety Rasirmesser, extra gute Qualität von Stahl, fein hohl geschliffen **$1.05**

Rasirmesser-Riemen, gutes Leder und Leinwand-Rücken für **21c**

Rasir-Topf, hübsch decorirter Porzelan Rasir-Topf, 35c werth, für **25c**

Rasir-Topf, hübsch buntes Porzelan, große Sorte Töpfe, für **8c**

Rasir-Spiegel, Metall-Rahmen, wendbarer Griff, unser 15c Spiegel, für **8c**

Rasir-Pinsel, gemacht aus ausgesuchten Borsten, Horn- oder Holz-Griff, für **19c**

Elektrische Waaren.

Neuer verbesserter Home Medical Apparat, mit Trockenzellen-Batterie, stets fertig zum Gebrauch, hübsch, rein, kompakt, keine Flüssigkeit, keine Säuren, keine Reparaturen, für Aerzte und Patienten, daheim oder auf der Reise zu gebrauchen; dies ist die beste und bequemste Sorte der medizinischen Batterien, die je hergestellt wurden—von Aerzten empfohlen...... **$3.45**

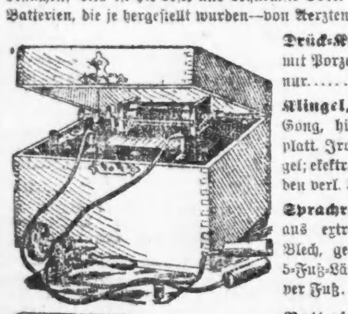

Drück-Knopf, aus Hartholz gemacht, mit Porzellan-Tip, nur **4c**

Klingel, 3-zölliges Gong, hübsche nickelplatt. IronBox Klingel; elektr. Läden verl. 50c. **19c**

Sprachrohre, gem. aus extra schwerem Blech, geschnitten in 5-Fuß-Längen, per Fuß **1c**

Batterie, gemacht mit extra starkem Carbon, schwere Glas-Jar, nur....... **21c**

Nickel-plattirte Pfeifen, für Sprachrohre, gemacht mit Patent-Feder, jede **10c**

Porzellan-Creats, kann für alle Sorten elektr. Drähte gebr. werden, drilled, fertig zum Gebrauch, Stück **1c**

Zincs, extra lang, Patent-Schraube, beste Qualität Zinc, Stück **2c**

Fußball-Utensilien.

Footballs—echte Rugby No. 5, Schafleder, Golden Tan **55c**

Footballs—ein echter Pebbled Leder Schweinsleder No. 5 Regulations-Größe Rugby Football, gute starke Bladder, regulärer Retail-Preis $2.00—zu **98c**

Footballs—die Inter-College, extra feine Select Schweinsleder No. 5, richtige Größe, doppelt genähter Top, beste Sorte Bladder, regulärer Retail-Preis $3.00 .... **$1.95**

Shin Guards — Canvas, für Männer und Knaben, gebunden mit Leder an den Kanten — gut und stark gemacht — Retailpreis $1.00 .... **55c**

Shin Guards — für Männer und Knaben, von Leder gemacht durch beste Arbeiter, stark und dauerhaft, regulärer Retailpreis $1.50—Paar **95c**

Hosen — 6 Unz. Fußball-Hosen, gemacht von bester Qualität White Duck, alle Größen, regulärer Werth $1.00 .... **65c**

Hosen — Molestin, beste Qualität, alle Größen, wohl „padded" und gemacht — Werth $2.50 — Paar **$1.75**

Sweaters für Fußball-Spieler, Matrosenkragen, doppelt breasted, Turtle Neck, Fancy Farben und Streifen, alle Größen, Retailpreis $4.50 .... **$3.25**

Wrist Supporters—Retail-Preis 25c, Stück.... **15c**

Nose Guard—Gute Sorte Gummi, Männer-Größen...... **$1.25**

Hosen—8-Unzen weiße Duck, extra gut padded' Retail Preis $1.25........ **89c**

Ankle Supporters — Alle Größen, Retailpreis jedes 50c **35c**

Jackets — 6 Unz. Fußball-Jackets, ohne Aermel, Laced Front, Werth 75c **35c**

Jackets — 8-Unzen Fußball-Jackets, alle Größen, werth $1.00, zu **45c**

THE FAIR

ESTABLISHED 1875 STATE, ADAMS AND DEARBORN STREETS.

Männer-Kleider — Extra speziell!

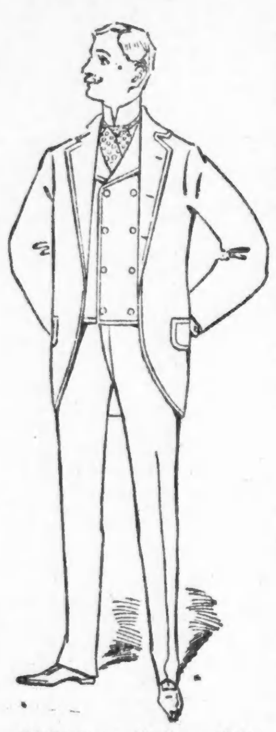

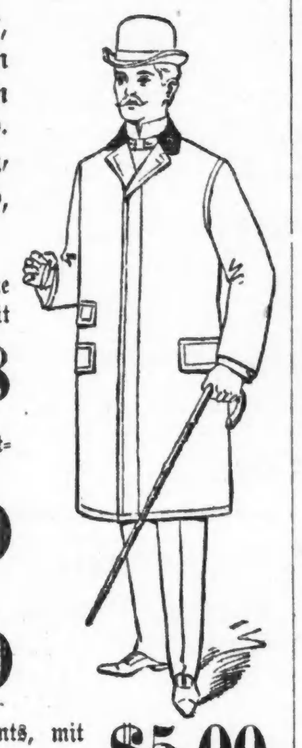

Offerten für diesen Verkauf — 7 große Spezial-Bargains — mit dem Vorsatz markirt, sämmtliche Kleider-Offerten, die diesen Herbst hier oder sonstwo offerirt wurden, tief in den Schatten zu stellen. Keine alten Ladenhüter, sondern Kleider, die aus den feinsten besserverkäuflichsten Anzügen und Ueberziehern in unserem Vorrath ausgewählt sind. Kalte Buchstaben sind nicht im Stande, diesen mächtigen Werthen gerecht zu werden, der Preis drückt nicht ihren wirklichen Werth aus. Untersucht und überzeugt Euch, daß dies das Richtige ist.

Extra speziell—**Anzüge für Männer**—Facons wie Abbildung—schwarz-braune Scotch Plaids und stahlgraue „twilled" Cashmeres, einreihige Röcke mit doppelreihigen Westen, die allerneuesten, keine Kleidungsstücke passen besser für das doppelte Geld, 500 Anzüge speziell nach unserer Idee gemacht, mit der Absicht, einen Anzug, gewöhnlich für $12.00 verkauft, zu geben für **$8.98**

Männer-Anzüge—Größen 34 bis 42, schwerwichtige Winter-Anzüge, jede Faser reine Wolle, schottische Plaids und hübsch karrirt, wundervoll gut gemacht und ausgestattet, wir rekommandiren diese Sorte als ebenso haltbar und dauerhaft wie irgend ein $10.00-Anzug, der für Geld gekauft werden kann, und behalten ihr Aussehen, Spezial-Preis in diesem Verkauf **$6.00**

Männer-Anzüge—Feine Qualität importirte schottische Plaids, Norman Cassimeres, ungefertigte Worsteds und französische Clay Diagonals, hübsche feine schneidergemachte Kleidungsstücke, solche als Sie in manchen Plätzen für $18 markirt finden, spezieller Preis **$13.60**

Männer-Ueberröcke—Größe 34 bis 42, gute warme Chinchillas und einfache Beavers, Schnitt mittelmäßig lang, Fly Fronts, mit breiten Sammet-Kragen, elegant, dauerhaft und warm, fein geschneidert und garnirt, guter Werth zu $7.50, bei diesem Verkauf **$5.00**

Ueberzieher für Männer—Absolut ganzwollene Kerseys, garantirt als durchaus echtfarbig, im Passen und an der Arbeit können Sie den Unterschied nicht sagen von Röcken, die doppelt so viel Geld kosten; in diesem Verkauf offeriren wir eine Spezial-Partie, welche für $11.00 verkauft werden können, für **$8.00**

Ueberzieher für Männer—Nobby Box Coats, in rauhen schottischen Cheviots, welche Wunder in Muster sind, gemacht und angepaßt, mit blau und schwarz Skinner Atlas gefütterte Kerseys, mittelmäßig lang geschnitten, lose und eng passende Rücken, rauhe Kanten Kanten und „welt" Nähte, ausgezeichnet geschneiderte Kleidungsstücke, dieselben können nicht unter $18 u. $20 hergestellt werden, zu.... **$15.00**

Männer-Beinkleider—Feinste modische Kammgarne und elegante schottische Cheviots, in Streifen, Checks und Plaids, alle tadellos geschneidert und ausgestattet, sich ausgezeichnet tragende Stoffe, jedes Paar sollte mit $4.00 markirt sein—für **$2.98**

Knaben-Kleider.

Junge Männer-Anzüge—30 bis 35 Büste, einfach oder doppelknöpfig, Herbst- und Winter-Facons, breite Wale Diagonal Worsteds und Cheviots, elegante schottische Plaids und niedliche Checks, vollkommen in jeder Hinsicht, spezielle Vortheile bei diesem Verkauf, Auswahl **$9.50**

Lange Hosen-Anzüge für Knaben — Alter 13 bis 19, ganzwollene schwere schottische Tweeds, in gebrochenen Plaids und kleinen Checks, das beste Fabrikat im Markte für Gebrauch u. sorgfältig gut gemacht, extra Werthe bei diesem Verkauf für **$4.90**

Kniehosen für Knaben— Alter 3 bis 15, das beste ist immer das billigste, nehmt die Gelegenheit bei diesem Verkaufe wahr, feine importirte Corduroys, blaue und schwarze Cheviots u. extra feine schottische Tweeds, gemacht von dem besten Knabenhosen-Fabrikant in Amerika, werth $1 und $1.25. Auswahl bei diesem Verkauf **75c**

Knaben-Anzüge—Alter 3 bis 15, Reefer, Größen 3 bis 8, dunkel gemischte schottische Cheviots, ausgezeichnet gut gemacht und die kleineren Größen nett eingefaßt mit Braid, ein Anzug zu gutem Gebrauch, bei diesem Verkauf Verkauf........ **$1.39**

Anzüge für Knaben—im Alter von 6 bis 15, schwere ganzwollene schottische Tweeds, doppelbrüstig, in dunklen, Mittel- und hellen Farben, eine sehr große Partie zum Aussuchen, und wir empfehlen dieselben solchen, die einen billigen Anzug wünschen, weil wir wissen, daß er sich gut trägt und sein Ansehen behält, spezieller niedriger Preis bei diesem Verkauf......... **$2.59**

Knaben Vestee—Reefer und einfache doppelbrüstige Moden, Alter 3 bis 15, wir haben einen ungeheuren Vorrath von kleinen Tots Suits und offeriren spezielle Reduktionen bei diesem Verkauf, diese Sorte kostet in der Regel $5, wir offeriren sie bei diesem Verkauf zu **$3.95**

Knaben-Reefers—Alter 3 bis 15, Matrosen- und Ulster-Kragen, dunkelblaue Chinchillas, met schwerem Schecked braunem Kammgarn-Futter und dauerhaft gut gemacht, Spezial-Preis bei diesem Verkauf **$1.98**

Knaben-Reefers—Alter 3 bis 15, importirte Frieze, feine Chinchillas und extra feine Sorte von Tan Kerseys, von den besten Fabrikanten von Knabenkleidern, tadellos und $2 unterm regulären Preis, Spezial-Preis bei diesem Verkauf **$5.50**

Pferde-Waaren—Pferde-Ausstellung.

Spezial-Verkauf von Blankets und Robes zu Preisen, die eine Ersparniß von 25 bis zu 40 Prozent bedeuten — Herren, welche Pferde und Vehikel für die große Pferde-Ausstellung eintragen ließen, können eine hübsche Ersparniß machen, wenn sie unsere Preise erfahren, für alles Nöthige bei jener Gelegenheit — eine ganze Auswahl von Englischen Broadcloth Robes in Farben, welche zu irgend einem Polster passen—Preise von $2.25 bis zu $25.

$1.25-Stall-Blankets, spezieller Bargain-Verkauf von 300 Burlington Style Blankets, fancy Plaid Muster oder Burlap Wolle gefüttert, zwei Surcingles angebracht, warm, stark und dauerhaft **79c**

$3.00-Stall-Blankets, echte Burlington Stay-on, Nachahmung von Baker-Mustern, mit Wolle gefüttert, zwei Surcingles angebracht, es ist unmöglich für ein Pferd, ihn abzuwerfen, extra gut gemacht **$1.95**

$5 Stable Blankets, wollene, fawn, grüne oder braune Mustern, hübsch garnirt, sehr feine Qualität Wolle, ebenfalls für die Straße passend **$3.75**

$1 Straßen Pferde-Blankets, brauner Grund, mit hübschem gestreiftem Rand, gemischte Wolle, gute Größe, mit Schnalle und Riemen **49c**

$1.75 Straßen-Blankets, ein gutes, dickes, warmes wollenes Blanket, mit Cotton Warp, graues Muster, roth- und weißgestreifter Rand, 76x80 Zoll **$1.25**

$2.50 Straßen-Blankets, unser speziell blaues ganzwollenes Blanket, mit rothgestreiftem Rand, gute Größe, kann ebenfalls als Schoos-Decke gebraucht werden **$1.95**

Schoß-Decken.

Volle Auswahl von feinen Broadcloth-Schoßdecken, gefüttert u. ungefüttert, blaue, grüne, lohfarbige und fancy engl. Muster, zu einer Ersparniß von 50 Proz.

$1.50 Plush Schoß-Decken, große Sorte, vier verschiedene Sorten zur Auswahl, für den morgigen Verkaufs-Preis **79c**

$3.00 Plush Schoß-Decken, schwere doppelte Plush-Schoßdecken, dunkelgrüne oder Old Gold Muster, große Sorten, sehr warm und schießen nicht aus **$1.95**

$5.50 Schoß-Decken, Chase's berühmte Super Robes, hübsche Front, schwarzer Rücken, besonders groß, dauerhafteste Robe, welche fabrizirt wird, ... **$3.45**

Pelz-Schoß-Decken, feine Silberian Dog Roben, schwarz, mit Zeug oder Plush gefüttert, sind kaum von echtem Bär zu unterscheiden, extra Größe, sanfter dicker Pelz **$7.25**

$5.00 Straßen-Blankets, Burley's fine ganzwollene hübsche Plaid Carriage od. Buggy Pferde-Blankets, assortirte Muster, gute Größe, ... **3.45**

$8.00 Straßen-Blankets, die beste Sorte Wolle, hübsche Chocolade oder flaschengrüne Muster, 90x96 Zoll, sehr schwer, für **$6.45**

Wir halten die größte und best-assortirte Auswahl von Straßen- und Stall-Blankets in Chicago. Preise immer die niedrigsten.

Pelz Lap Robes, Natural schwarze imitirte Bear Robes, große Sorte, fancy gefüttert **$2.50**

Pelz Lap Robes, Natural graue Mountain Goat Robes, mit Plüsch gefüttert, gute Größe, geruchlos...... **$4.45**

Buffalo, Fuchs, Wolf, Galloway und Goat Robes, aufwärts bis **$75.00**

Stall-Ausstattungen.

Wagenschmiere, die berühmte U. S. Schmiere, 2 Kisten für	5c
Frank Miller's Geschirrseife	5c
Frank Miller's Geschirr Dressing	15c
Baum's Castorine Achsenöl	15c
Halters, bestes Gewebe, adjustable, mit Tie.	19c
Deutsche Geschirr-Snaps, bis zu 1 Zoll. Dd.	10c
Curry-Kamm, gar. Stahl., Mähnekamm dabei	6c
Reiswurzel Pferdebürsten, mit Griff......	9c
Dash-Laternen, passend für alle Sorten Wag.	55c
Dash-Lampen, zum Anbringen am Buggy	$1.25
Kutschen-Lampen, fein plattert, das Paar	$2.15

Ein großer Zigarren-Einkauf.

75,000 Zigarren, gekauft von W. S. Morey & Co., Factory Nr. 33, Tampa, Florida, zu 50c am Dollar — Fabrikanten von feinen Havana Zigarren —Key West cubanische handgemachte—dieselben wurden nur an uns zu dieser großen Konzession verkauft, weil sie in angebrochenen Kisten-Partien sich befanden, die Jobbers nicht führen können—eine große Gelegenheit, Zigarren zu halbem Preise zu kaufen—leset weiter!

La Bandera de Cuba — Invincibles, 5¼ Zoll lang, regulärer Preis per 100, $10.00 — unser Preis, 4 für 25c, per 100 $6.00, Kiste mit 25 .... **$1.50**

La Bandera de Cuba — Panetelas, 4⅝ Zoll lang, regulärer Preis per Hundert $7.00 — unser Preis, per Hundert $4.00, Kiste mit 25 .... **$1.00**

Bouquet de Santiago — Panetelas, 4⅝ Zoll lang — regulärer Preis per Hundert $7.00 — unser Preis, per Hundert $4.00, Kiste mit 50 .... **$2.00**

La Carolita, Occidentees, 4⅝ Zoll, regulärer Preis per 100, $4.50—unser Preis per 100, $3.30; Kiste von 50.... **$1.65**

Seventeen 99, Invincibles Finos, 4¾ Zoll, regulärer Preis, per 100, $5.00 — unser Preis, per 100, $3.50; Kiste von 50 .... **$1.75**

30.000 Washington Perfectos, New York Factory No. 936, feiner Combination Filler, Connecticut Wrapper, Fabrik-Preis $20.00, wir offeriren sie für $14.50 per Tausd. od. Box v. 50 **75c**

Flor De Alfonso, 5zöllige Perfecto Shape, durchaus hoch-feine reine Havana, cubanische hand-gemachte, 2 werden gewöhnlich für 25c verkauft, unser Preis 3 für 25c, Box von 50.... **$3.95**

Tansill's Punch, seit 30 Jahren die Standard 5c Cigar, lange Havana Füllung und Sumatra Deckblätter, zum halben Preis, nur 5 Größen übrig, holt Euren Bedarf, ehe sie verkauft sind— 2 für 5c, $22.00 per Mille, Box von 100 .... **$2.35**

M. Barranco, Factory No. 43, im Staate Florida — deren berühmte **El Progresso** Marke, durchaus reiner Vuelta Havana, Cuban hand-gem., reg. Preis $9 per Kiste, wir verk. für Kiste v. 50.. **$3.25**

„101" Brand, garantirte Long Havana Filler, feines Sumatra Deckblatt, handgemacht, regulärer Preis 3 für 25c, 8 für 25c. Kiste von 50 .... **$2.00**

Highest Award Perfectos, lange Havana Einlage und feines Sumatra Deckblatt, handgemacht, Kiste von 25, $1.15; Kiste von 50. .... **$2.15**

La Flor de Mercia, Combination Filler, fein geflecht, echtes importirtes Sumatra-Deckblatt, dieselbe, die überall zu 5c einzeln verkauft wird, per M. $19.00; Kiste von 50 .... **95c**

In Illinois gemachte Zigarren billiger als zu Fabrikskosten—fein-reiner einheimischer Tabak garantirt freie Smoker, per M. $9.50; Kiste von 50 .... **50c**

Preise bemerkenswerth niedrig an Tabak.

Hochfeiner Rauchtabak — Zu weniger als den Fabrik-Kosten.

H. Bohls & Co. Seven-up, in 1-Pfd.-Blecheimern, werth 60c, nur	35c
H. Bohls & Co. Fire Patrol, werth 50c, in 3-Unz.-Staniol, das Pfund	35c
H. Bohls & Co. Peanut, werth 35c, in 2-Unz.-Staniol, das Pfund	25c
Banner Tabacco Co. Snow Flake Cut Plug, werth 48c per Pfund	25c
Buffalo Long Cut, per Pfund	22c
Alma Cut Plug	18c
Plow Boy, per Pfund	27c
Navy, Sail & Ax, per Pfund	28c
Hunting, per Pfund	26c

Kautabak.

Climax	32c
Quality and Quantity	17c
News Boy	29c
Kickapoo	21c
Nobby Twist	32c
P. Lorillard Natural Leaf...	43c
J. T.	28c
Spear Head	35c
Gravely	55c

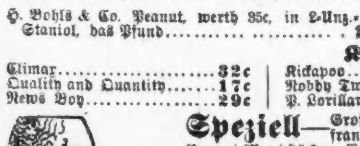

Speziell—Große Partie von 40c Pfeifen, 200 Dutzend oder mehr, echte franz. Brier, Congo und Coral Holz-Pfeifen mit Amberoid- und Gummi-Mundstücken, Bull Dog, London Straight und Curved Stem, Eure Auswahl für **23c**

Beste Qualität franz. Brier Pfeifen, mit 2¼zölligem, echtem Bernstein-Mundstück, 85c Werthe für und aufwärts **45c**

Knöpfe—Messerwaaren.

Ein großes Assortement von Link oder Liver Manschetten-Knöpfe für Männer, gemacht aus gutem Rollet Plate, hübsch emaillirt oder mit eingefaßten Steine, Auswahl für **25c**

Männer-Busenknöpfe—Sterling Silber oder goldplattirte schön emaillirte Busenknöpfe, 3 im Set **19c**

Taschen-Scheere—Gute Qualität Stahl, voll nickelplattirte Taschen-Scheeren, für **25c**

Taschenmesser—
Eine große Partie von prächtiger Qualität zwei und drei stählernen Klingen Ebony, Perl od. Muschel-Griff Taschenmesser, welches für 45c verkauft werden sollte, Auswahl **25c**

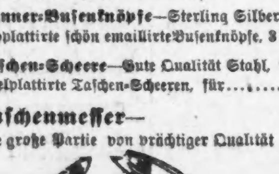

Die besten Werthe in Schuhen

Die feinsten Schuhe die für Männer gemacht werden, sind die, welche wir verkaufen zu **$4.75**

Dieselben sind aus dem feinsten Lager geschnitten und auf der Bench gemacht. Sie sind mit Kid gefüttert, das sehr wohlthuend auf den Fuß wirkt, und jedes Paar ist ein Model—20 Facons zur Auswahl, in schwarz und farbig zu **$4.75**

Kalbledergefütterte Box-Kalbleder-Schuhe für Männer—mit doppelten und dreifachen Sohlen, 10 Facons, in schwarz und farbig, viele Schuhe werden zu $5.00 verkauft, die um Nichts besser sind **$3.45**

Kalblederne und Cordovan Winter-Schuhe für Männer, mit einer, zwei oder drei Sohlen, Kalbleder oder Drill gefüttert, acht Facons, unser Spezial-Leader **$2.50**

Dunham Kalbleder Schnür- oder Congreß-Schuhe für Männer, einfache u. Doppelsohlen, 8 Facons, „Wunder" zu...... **$1.95**

Solide, dauerhafte Veal Calf Schuhl-Schuhe für Knaben Größen, 11 bis 2 und 2½ bis 6 .... **$1.35**

Fußball-Schuhe aus russischem Kalbleder, Diamond Cleats, B. B. Sohlen—Ihr spart einen Dollar wenn Ihr dieselben kauft zu **$2.50**

Athletic-Waaren.

Striking Bags, schwingend, fancy farbiges Schaffell, gut gemacht, gutes starkes Blatter, regulärer Retail-Preis $1.25 .... **69c**

Striking Bags—Ein dunkler farbiger Kalbfell Swinging Bag, mit Welt, in einer Schachtel, komplett mit Bladder **$1.35**

Striking Bags, doppeltes Ende, mit Welt, gemacht von der besten Qualität Kalbsfell, komplett in einer Schachtel, mit guter Quali- Bladder, Gummi-Boden, Seil für Top und Screw Eyes, regulärer Preis $2.50. **$1.65**

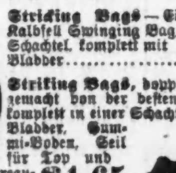

Handschuhe—Boxing-Handschuhe, weiße Kid für Knaben, gest. mit Curled-Haar, gut gemacht, in Schachteln, Retailpreis p. Set $1.25... **75c**

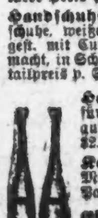

Handschuhe—Gelbe Kid Boxing Handschuhe für Männer, gestopft mit gekräuseltem Haar, gut gemacht, reg. Retail-Preis $2.25, Set **$1.25**

Keulen oder Dumbbells, gemacht von Stock-Maple, No. 1 schwarzer Band, Paar **13c**

Eisen-Dumbbells, in Gewichten von 1 bis 200 Pfund, per Pfund **2c**

Kommen Sie und sehen Sie sich die „Whiteley-Uebungen, ausgeführt in unserm Sporting Goods Department, an.

Putzwaaren-Extra!

Außerordentliche Werthe Geben-Garnirte Promenade Hüte — Um gewisse Partien von Damen- und Mädchen-Hüten loszuwerden und unser Lager davon zu vermindern, haben wir die folgenden Konzessionen in Preisen gemacht:

48c **Mit Band garnirte Filz Promenade Hüte,** verschiedene Facons, gutes Assortement von Farben. Früherer Verkaufs-Preis 75c und 88c.

75c **Mit Band u. Federn garnirte Promenade Filzhüte,** anziehendes Lager von Facons u. Farben. Früherer Verkaufs-Preis $1.25 und $1.38.

95c **Mit Band u. Federn garnirte Promenade Filzhüte,** gesuchte Facons. Früherer Verkaufs-Preis $1.63 u. $1.95.

Sehr gesuchte Blocks, modern mit Band garnirte franz. Promenade Filzhüte, schwarz, braun und marineblau, zu $2.48, $2.25 und **$1.95**

Männer-Handschuhe.

Mittelschwere Promenaden-Handschuhe für Herren, aus den feinsten Häuten fabrizirt, schöne Farben, moderne und dauerhafte Handschuhe, unser reg. $1.25 Handschuh..... **$1.00**

Dogskin Herren-Handschuhe, wollegefüt., doppelt genäht, gute schwarze Farben, ein warmer und dauerhafter Ausgeh-Handschuh.... **75c**

Arbeits-Handschuhe f. Männer, größte Auswahl in der Stadt, ein guter Lederhandschuh, passend für leichte Arbeit **25c**

Kalblederne Handschuhe f. Männer, welted Nähte, weich und sehr dauerhaft.... **50c**

Asbestos Arbeits-Handschuhe für Männer, absolut dampf- u. feuersicher, passend für Feuerleute, u. s. w., der beste je für das Geld gemachte Handschuh **75c**

Männer-Halstrachten.

Feine Männer-Halstrachten, Tecks, 4-in-hands, Band Bows u. String Ties, gemacht von importirter Necktie Seide u. Satin Novelties, hauptsächlich in 45c Halstrachten gebraucht, in Dots, Checks, abgekürzte Streifen, Figuren und Plaids, beste Arbeit, neueste Herbst Schattirungen, extra Specialität **25c**

Männer-Puff-Ties, reguläre 50c Puffs, von bester schwerer importirter Seide u. Satins, Plaids, Dots, Streifen und Figuren, schweres Satin-Futter, die neuesten Facons, nett und kleidsam, Verkaufs-Preis **39c**

Feine Halstrachten für Männer, Novelties, welche nirgends gezeigt werden, neue Plaids, Streifen, Dots und Figuren, neueste Herbst-Moden, Tecks, Puffs, Ascots, 4-in-hands, beste Arbeit, jedes Tie ist neu und ein wirklicher Bargain zu diesem Preise **45c**

Spielkarten—Schreibmaterialien.

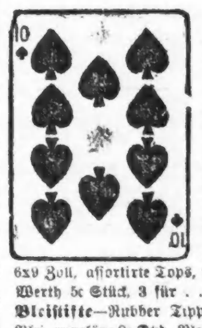

Spiel-Karten—Winner Spielkarten, Ivory Finish, mit schönen farbigen Rücken, gewöhnlich für 15c verkauft, per Packet **10c**

Stahlfedern — Spencerian Federn, ausgesuchte Größen, beste Qualität Stahlfedern, gewöhnlich für 10c Dutz., per Dutzend **5c**

Papier—Ein Pfund extra feines Schreibpapier, mit dazu passenden Couverts, in fancy Schachteln verpackt, Octav- und Geschäfts-Format, per Pfund **9c**

Tablets—300 Seiten für Bleistift Tablets, Größe 6x9 Zoll, assortirte Tops, regulärer Werth 5c Stück, 3 für **5c**

Bleistifte—Rubber Tipped Bleistift, gutes Blei, reguläre 8c Dtzd. Bleistifte, 1 Dtzd. für **4c**

Box Letter Files—25 Groß Box Letter Files —wie Abbildung, durchweg mit Register versehen, alles verstärkte Top Tabs, stark gemacht, die Sorte, die f. 15c verk. wird **10c**

Photographische Artikel.

Die Ray-Cameras, 3¼ bei 3¼ Zoll, Zeit- und Snap-Shutter, achromatische Linse, Set von drei Anhaltspunkten, in Leder überzogener Box, schöne Aussichtsfinder, zwei Einzelplatten-Halter mit jeder Camera **$2.95**

Die Star-Cameras, 4 bei 4 Zoll, gebraucht Glasplatten, Zeit- und Snap-Shutter, prachtvolle Aussichtsfinder, Doppelplatten-Halter **$2.95**

4 bei 5 Zoll Platten, extra rapid, per Dutzend **39c**

Kombi Platten, per Dtzd. zu **12c**

Platten Halter, 4x4 Zoll, doppelte Gummi Slides, zu **69c**

Elkanogen, Entwicklungs Lösung, 8-Oz. Flasche...... **15c**

Scovill's Flash Light Cartridges No. 2, jede **6c**

Card Mounds, 4x5 Zoll, mit Goldrand, per Dtzd. **8c**

Velox, das neue Papier mit matter Oberfläche, 5x7 und 5x8, per Dtzd **29c**

Eine praktische Demonstration von Velox Papier in diesem Departement am Samstag.

Gewehre—Munition.

Geladene Patronen—E. C. und Austin Pulver „Leader" Patronen, 8 Schüsse, 10 Gauge—werden gewöhnlich verkauft zu $2.00 per 100, unser Preis per 100 .... **$1.39**

Schrot-Gewehre—Das Belgian doppelläufige Hinterlader Schrotgewehr, hat einen marmorirten Pistolen-Kolben von englischem Walnuß, Top Snap, vorstehende Rip, No. 12 Lauf, 7½ bis 8¼ Pfund, garant. Schuß-Qualität—regulärer Retail-Preis $10.50 .... **$7.95**

Schrotgewehre—Ein echt Bar Lock Belgian Twist Barrel Extension Rib 12-Gauge Hinterlader Schrotgewehr, Pistol-Griff, Gummi Butt, Top Snap, 30 oder 32zölliger Gauge, 7½ bis 8 Pfd.—regulärer Retail-Preis $14.00 .... **$10.95**

Gewehre — Echte Parker Damaskus, $50 Liste, Trap oder Field Gewehr, 12 Gauge, 30- oder 32-zölliger Lauf, 7½ bis 8 Pfund, franz. Walnuß Pistol Grip Stock, Checkered Rubber Butt Caps, linker Lauf voll choked, rechter modified Bore, Vorzüglichkeit garantirt, für **$52.95**

Lockvögel — The Union City Rubber Lock-Enten, sehr naturgetreu nachgeahmt, ein Dutzend in der Schachtel verpackt, allgemein für $7 verkauft, unser Preis **$5.49**

Jagd-Röcke—No. 1 Jagd-Röcke, von schwerem dead-gras farbigem Drill gemacht, Wildpret-Taschen und Patronen-Taschen, alle Größen—regulärer Retail-Preis $1.50—zu **75c**

Jagd-Röcke—8 Unzen dead-gras farbige Röcke, mit Corduroy-Kragen, 8 Taschen, alle Größen—ein regulärer $2.75 Rock für **$1.39**

Jagd-Mützen—Windsor Corduroy seidengefütterte Mützen, alle Größen—Retail-Preis $1.00 .... **50c**

Futterale — Canvas Victoria Gewehr-Futterale, 8 Unz. Duck, 30 oder 32 Zoll lang, gefüttert, Retail-Preis 75c **35c**

Büchsen — Daisy Windbüchsen — Ganz nickelplatirte Verzierungen, Fancy Walnut Kolben — Retail-Preis $1.00, jede **48c**

Werkzeug-Bargains.

Hand-Beil, aus massivem Stahl, geschliffen, fertig zum Gebrauch **33c**

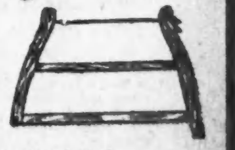

Handsäge, 26-zöll. massives Stahl Blatt, Kirschholz-Griff, mit 4 Burr Schrauben, eine regul. 75c Säge... **45c**

Buck-Säge, beste Qualität blaues Blatt, doppelte Brace, roth bemalt, eine 65c Säge **45c**

3-Fuß Maßstab, aus Boxwood, 8c Maßstab für **5c**

A. M. ROTHSCHILD & Co.

STATE STR.—VAN BUREN STR.

Einige von den morgigen Geld-Ersparern.

Leset unsere große Ausstattungs-Anzeige auf einer anderen Seite.

In dem vergrößerten Candy-Laden.

Großartige Candy-Offerten bieten sich Euch morgen dar.

Caramels.
- Chocolade-Caramels, sehr gesund, Pfd 21c
- Vanille-Caramels, gut für die Zähne 21c
- Maple-Caramels, gemacht von reinem Vermont Maple-Zucker, Pfd 21c
- Assortirte eingewickelte Caramels, Pfd 15c
- Cocoanuß-Caramels, assortirte Flavors .. 18c

Chokolade.
- Vanilla Chokolade Creams, Pfd 14c
- Chokolade Dipped Caramels 20c
- Chokolade Dipped Nougats, Pfd 20c
- 15 Sorten assortirte Chokolade, Pfd 25c
- 14 Sorten assortirte Chokolade, Pfd 30c
- 18 Sorten assortirte Chokolade, Pfd 35c
- Chokolade Cream Mazons, Pfd 18c

Cream Bonbons.
- Assortirte französische Mixed zusammengesetzt aus sechs Frucht-Flavors, Pfd .. 18c
- Assortirte krystallisirte Bonbons — in 8 Flavors, Pfd 21c
- Assortirte Nuß-Bonbons, Pfd 25c
- Feine handgemachte Chocolade — in 12 Flavors, Pfd 30c
- XXXX handgemachte Chocolade — keine bessere gemacht Pfd 35c

Gum Drops.
- Assortirte A. B. Gum Drops, Pfd 8c
- Assortirte krystallisirte Gum Drops, in 5 wohlschmeckenden Flavors, Pfd 12c
- Assortirte Gem Gum Drops, Pfd 20c
- Assortirte Feigen Gum Drops, Pfd 14c
- Feinste echte Jelly Gum Drops, gemacht von reinem arabischen Gummi. Pfd 35c

Verschiedenes.
- Butterscotch-Tablets, Pfd 20c
- Crystallisirte Cream-Patties, Pfd 18c
- Türkisches Fig-Paste, Pfd 15c
- Franz. Nougat, Pfd 20c
- Burnt Almonds, Pfd ... 25c
- Vanilla-Marshmallow, Pfd 15c
- Nuß-Buttercups, Pfd ... 25c
- Vanilla-Cream-Almonds, Pfd 20c
- Mayonette Kernels, neu, Pfd 18c

Wir lenken Eure spezielle Aufmerksamkeit auf unsere feinen, gemischten, in Schachteln verpackten Candysorten, in allen deliziösen Frucht- und anderen Arten; jede das Beste ihrer Art. Nehmt eine Schachtel für Sonntag mit nach Hause. Preise von 40c herab bis zu 10c

Spezieller Anziehungspunkt für Sonntag—Unser verbessertes System, deliciöse, gesunde Bonbons zu machen, wird morgen im Candy-Laden vor Augen geführt werden. Seht Euch selbst die sorgfältige Weise an, in welcher wir reinen Candy anfertigen.

Feine Zigarren für wenig Geld—

Ja, billiger, als Wholesale-Raten—Qualität garantirt und Geld zurückerstattet, wenn nicht zufriedenstellend.

Cigarren-Werthe, welche zu diesen Preisen sonst nicht zu haben sind.

A 10¢ CIGAR FOR 5¢ — Corona de Cuba — KEY WEST — A 10¢ CIGAR FOR 5¢

Größte Zigarren-Bargains der Zeit.

Sweet Havanas, ein feiner Rauchgenuß, und eine gut aussehende Cigarre — speziell für Samstag spez., 4 für 5c oder Kiste mit 50 ... 50c

Spanish Queen, importirtes Sumatra-Deckblatt—Perfecto Shape—freies Rauchen — spezieller guter Werth—Preis per 1,000, $18.00, 2 für 5c oder Kiste mit 50 ...... 98c

Speckled Trout, guter zusammengesetzter langer Filler, Havana Seed Wrapper, werth $1.25 die Kiste, 2 für 5c, oder 50 in der Kiste 85c

Duke of Milan, feiner langer Havana Filler, Perfecto Shape—so gut als eine 5c Cigarre gemacht werden kann—speziell 8 für 25c, oder Kiste von 50 ...... $1.50

La Princesca, eine Havana Key West handgemachte Cigarre, gewöhnlich im Retail 3 für 25c, unser Preis 5c jede oder Kiste 50 .... $2.00

El Precidentia, eine reine Havana Key West, volle Größe Perfecto, Cubanische Arbeit — werth 3 für 50c, zu 9c jede oder Kiste 25 .... $2.15

Taback.
- Climax, per Pfund 31c
- Spear Head, per Pfund 34c
- Q & Q., per Pfund 16c
- Horse Shoe, per Pfund 35c

Tabak.
- Red Croß, das Pfd 27c
- Yum Yum, per Pfund 25c
- Seal N. C. Cut Plug, per Pfd 48c
- Buffalo, das Pfd 25c

Speciell.
Eine echte französische Brier Bull Dog Pfeife, mit schwerem Bernstein, werth $1.00, und eine ½-Pfund Box Cut Plug, werth 40c, alles für 89c

Der Familien Wein- & Liqueure-Laden.

Der allerbeste „Wet goods"-Laden, den Chicago hat.

California Grape Brandy — Frühjahr von 1894—Quartflasche 51c—½ Gal.-Krug 98c—Gallone Krug $1.87

A. Overholt & Co. Monongahela Rye oder Old Oscar Pepper Ky. Bourbon — Frühjahr 1888—volle Qt. Flasche 98c, ½ Gl.-Krug $1.87, Gl.-Krug $3.66

Califarnia Royal Port od. Sherry—Ernte von 1889—Qt.-Flasche 46c—½-Gall.-Krug 89c—Gall.-Krug. $1.73

Der Herald Pure Rye, der König hochf. Liqueure—vll. Qt $1.25½ Gl. Demijohn $2.10—Gl. Demijon .... $4.

Guckenheimer od. Gibson Pure Rye, Frühjahr 1892, volle Qt.-Flasche 69c—½ Gal.-Jug $1.28—Gal.-Jug ... $2.38

W. N. Gaines oder W. H. McBrayer Kentucky Bourbon, Frühjahr 1891—volle Qt.-Flasche 73c—½ Gal. Jug $1.37—Gal. Jug $2.66

Gute Kohlen—Zu reduzirten Preisen—Reine Kohlen.

Erkundigt Euch nach unseren Preisen für Hartkohlen. Wir verkaufen nur die beste freibrennende Weiß-Asche Hartkohle und die besten bekannten Sorten Weich-Kohlen.

Wellston — Die beste Weichkohle, die gegraben wird, beinahe rauchlos, macht keinen Ruß und brennt weniger als 50 Pfund Asche auf die Tonne Kohlen $4.25

Denkt an die Arbeit und den Trubel, die Ihr durch den Gebrauch dieser Kohlen ersparen könnt. **Gebraucht sie einmal und Ihr werdet sie immer gebrauchen.**

Hocking Valley und B. & O. Weichkohlen, nirgends weniger denn $4.— **Unser Preis** $3.75

Garside Indiana Block Weichkohlen, so rar wie sie sind, nur $3.50

Star Jackson Hill Weichkohle — Ihr kennt den Preis — **Unser Preis** $3.25

Echte Briar Hill Erie Weich-Kohlen, speziell nur für Samstag, Tonne $4.60

Telephone Harrison 757—Post- oder Telephon-Bestellungen prompt ausgeführt. Freie Ablieferung—südlich bis 71. Straße—nördlich bis Irving Park Boulevard—westlich bis W. 40. Straße.

Volles Gewicht, 2000 Pfund die Tonne—Garantie-Gewicht-Ticket beigegeben.

Vergnügungswegweiser.

Columbia.—Julia Marlowe-Gastspiel.
Hooleys.—Secret Service.
McVickers.—Mysterious Mr. Bugle.
Lincoln.—Straight from the Heart.
Schiller.—Cat and Cherub und Sunset.
Grand Opera House.—Roland Reed in „The Wrong Mr. Wright."
Academy of Music.—A Guilty Mother.
Alhambra.—McGinty, the Sport.
Bijou.—The Inside Track.
Chicago Opera House.—Vaudeville.
Savoy.—Vaudeville.
Hopkins.—Vaudeville.
Olympic.—Vaudeville.
Haymarket.—Vaudeville.

Onkel Al's Frau Liebste.

Im Nachlassenschaftsgericht hat jetzt die Verhandlung über die Erbansprüche begonnen, welche die Haushälterin des mit Hinterlassung von etwa einer Million Dollars verstorbenen Viehhändlers Allen Gregory auf dessen Vermögen erhebt. Die Klägerin heißt Miß Clybourn, ist 62 Jahre alt und hat dem Verstorbenen vierzig Jahre lang die Wirthschaft geführt. Sie behauptet, daß sie zu Gregory in einem ehelichen Verhältnisse gestanden und deshalb zu dem Wittwentheil der Erbschaft berechtigt ist. Eine Frau Lilly Gregory, die Gattin eines Neffen des Verstorbenen, erklärte im Gericht, daß ihr Onkel Al und Miß Clybourn sich in ihrer Gegenwart nach gemeinem Recht als Frau und Mann zusammengethan hätten. Sie selber, die Zeugin, habe gewissermaßen die Trauungs-Zeremonie vollzogen. Verschiedene andere Zeugen bestätigten, daß Gregory ihnen seine vormalige Haushälterin in den letzten Jahren als seine Gattin vorgestellt habe.

Treffen ein Arrangement.

Die von ihrem verstorbenen Vater nahezu enterbten Zwillingsbrüder Geo. M. und Walter S. Pullman werden, wie an vorliegender Stelle schon gestern mitgetheilt, keine Schritte zur Umstoßung des Testaments unternehmen. Die Mutter und die Schwesteren der beiden jungen Leute haben sich diesen gegenüber bereit erklärt, das denselben vom Vater ausgesetzte Jahrgeld auf einen Betrag zu erhöhen, der es ihnen ermöglichen wird, „standesgemäß" zu leben.

Scheidungsklagen

wurden eingereicht von:

Marie gegen Archibald McCanley, wegen Verlassung; Augustus D. gegen Elizabeth Williams, wegen grausamer Behandlung; Augusta gegen Frederick Strom, wegen grausamer Behandlung; Mathilde gegen Robert Bennett, wegen grausamer Behandlung; Emma A. gegen Frank C. Neubauer, wegen Trunksucht, Ehebruch und grausamer Behandlung; Emma gegen George Reed, wegen Verlassung; Antonia gegen Ramon Torre, wegen Verlassung.

Das Fac-simile der Unterschrift von Chas. H. Fletcher steht auf jedem Umschlag von CASTORIA.

Todesfälle.

Nachstehend veröffentlichen wir die Liste der Deutschen, über deren Tod dem Gesundheitsamte zwischen gestern und heute Meldung zuging:

Therese Eilenberger, 3227 S. Park Ave., 21 J.
Peter J. Schweiburg, 760 Lincoln Ave., 41 J.
Moses S. Eisendraht, 449 LaSalle Ave., 77 J.
Henry Engel, 134 Fremont Str.
Fritz Feiler, 90 Bissell Str., 33 J.
Gustav Adolph Wise, Augustana Hospital, 62 J.
John Jordan, 31 J.
Emilie Eichmann, 661 W. 21. Str., 71 J.
Abraham Block, 3153 Indiana Ave., 52 J.
Peter Barg, 891 N. Garfield Ave., 57 J.
Charles Seitz, 227 W. Adams Str., 17 J.
Edward Arndt, 10751 Michigan Ave., 32 J.

Marktbericht.

Chicago, den 28. Oktober 1897.

Preise gelten nur für den Großhandel.

Gemüse.
Kohl, 75c per Korb.
Sellerie, 25—40c per Kiste.
Salat, hiesiger, 25—30c per Zuber.
Zwiebeln, $1.00—$1.25 per Faß.
Rüben, rothe, 40—45c per Faß.
Radieschen, 90c—$1.00 per Hundert.
Blumenkohl, 75—85c per Dutzend.
Kartoffeln, 40—45c per Bushel.
Mohrrüben, 75c—$1.00 per Faß.
Gurken, 50—70c per Faß.
Tomatoes, 15—20c per Bushel.
Spinat, 50—60c per Korb.
Grüne Erbsen, Tennessee, $1.00—$1.25 p. Kiste.
Kohlrabi, 10—15c per Bund.

Lebendes Geflügel.
Hühner, 6½c per Pfund.
Truthühner, 7—8c per Pfund.
Enten, 8c per Pfund.
Gänse, $3.00—$6.00 per Dutzend.

Nüsse.
Wallnüsse, 8c per Pfund.

Butter.
Beste Rahmbutter, 23c per Pfund.

Eier.
Frische Eier, 14½c per Dutzend.

Schmalz.
Schmalz, $4.27½—$4.30 per 100 Pfund.

Schlachtvieh.
Beste Stiere, 1300—1700 Pf., $4.75—$5.40.
Kühe, von 400—800 Pfund, $3.60—$4.20.
Kälber, von 100—400 Pfund, $3.25—$6.25.
Schafe, $3.60—$4.40.
Schweine, $3.45—$3.80.

Früchte.
Bananen, $1.00—$1.25 per Bund.
Apfelsinen, $4—$4.50 per Kiste.
Aepfel, $1.75—$2.00 per Faß.
Birnen, $2.00—$3.25 per Faß.
Zitronen, $3.00—$4.50 per Kiste.
Pfirsiche, 25—40c per Kiste.
Pflaumen, 25—75c per Korb.
Wassermelonen, $6.00—$15.00 per Hundert.

Sommer-Weizen.
Oktober 97½c; Dezember 97½c.

Winter-Weizen.
Nr. 2, hart, 93½—95c; Nr. 2, roth, 97—98½c.
Nr. 3, roth, 93—96c.

Mais.
Nr. 2, gelb, 25½—26½c.

Roggen.
Nr. 2, 45½—48½c.

Gerste.
27—43c.

Hafer.
Nr. 2, weiß, 21½—22c; Nr. 3, weiß, 19—19½c.

Heu.
Nr. 1, Timothy, $8.00—$9.50.
Nr. 2, Timothy, $5.00—$6.00.

— Modern. — „Du, die Anna hat sich schon wieder verlobt!" — „Ach, das ist eine — Verlobungsprotzin!"

Heiraths-Lizensen.

Die folgenden Heiraths-Lizensen wurden in der Office des County-Clerks ausgestellt:

Bertram de Lancey, Mae White, 21, 24.
Arthur Berman, Bessie Pliner, 22, 21.
William J. Mize, Fannie M. Stearns, 51, 51.
Abraham Koranswit, Mary Folkewiz, 28, 26.
Patrick J. Ryan, Margaret Durack, 26, 26.
John Schultz, Cecilia Rentz, 39, 31.
Herman E. Roesch, Mabel D. Evans, 28, 20.
Eugene J. Rizer, Effie J. Aubrey, 50, 33.
Louis Rosenfield, Sarah Mandel, 35, 25.
Louis Hangleitner, Mary Polivka, 22, 19.
Joseph J. Klima, Rose Delje, 23, 19.
Sebo Gerringa, Annie Oftema, 26, 21.
William A. Lydon, Clara G. Keeley, 33, 27.
Swan Cederstrim, Hannah Schultz, 34, 30.
Daniel Maloney, Marie Brooks, 24, 18.
Lawrence Christensen, Ida Euilers, 22, 21.
Otto Riepstahl, Elizabeth Bartsch, 22, 22.
Joseph Goldstein, Rebecca Garfield, 24, 21.
August C. Gustavson, Emilie A. Anderson, 31, 29.
William J. Glaß, Rose C. Mack, 27, 27.
John Brickie, Maggie Janson, 23, 19.
Michael Sullivan, Bridget Donohue, 22, 22.
Jean B. Marchesault, Mary Beauchump, 29, 22.
William P. Dickinson, Maud Belcher, 39, 24.
William Michley, Minnie Neumann, 23, 21.
Paul Michalicka, Anna Jansik, 27, 22.
Frank S. Elderer, Annie Pfuntner, 25, 24.
James J. Jelinek, Josephine Jecrnan, 22, 21.
Hugo F. Bergner, Kathleen N. Stade, 22, 20.
Samuel Stevenson, Lina Stray, 22, 19.
John D. Christopher, Aleen Willis, 34, 24.
Charles L. Berg, Jennie Nelson, 25, 24.
Edgar J. Lamport, Wilhelmina Graner, 22, 21.
Frederick Schultz, Minnie Jeske, 24, 24.
George W. Miller, Katherine Daley, 29, 28.

Verlangt: Männer und Knaben.
(Anzeigen unter dieser Rubrik, 1 Cent das Wort.)

Verlangt: Gärtner. 280 E. 40. Str. fja

Verlangt: Junger Mann für Porter- und Küchen-Arbeit. Nur Leute, welche ihre Arbeit verstehen, brauchen sich zu melden. Saloon, 210 Wells Str.

Verlangt: Ein starker Junge im Grocery-Store. 1200 W. 13. Str.

Verlangt: Uhrmacher in Wholesale Jewelry Haus. Stadt-Referenzen. Adr. M. 108 Abendpost.

Verlangt: Schuhmacher für Reparaturen. Grant Park, Jll. W. Klepke. fja

Verlangt: Rock- und Hosenschneider. 216, 92. Str., South Chicago, Jll.

Verlangt: Junger Mann für Saloon und Restaurant. 5008 Cottage Grove Ave.

Verlangt: Junge für eine Bäckerei, mit etwas Erfahrung. 3954 Cottage Grove Ave. fja

Verlangt: Junger Mann im Restaurant, der keine Arbeit scheut. Gutes Heim. 6839 Wright Str., nahe Wentworth Ave. fja

Verlangt: Porter. Odd Fellows Hall, 20. und Halsted Str., Saloon.

Verlangt Tüchtiger Junge, in Bäckerei zu helfen. 554 S. Western Ave.

Verlangt: Schneider, mehrere gute Bushelmen. Style, 196 LaSalle Str.

Verlangt: Mann, um den Furnace zu besorgen und für allgemeine Hausarbeit. Empfehlungen. 181 Wrightwood Ave.

Verlangt: Männer und Knaben.
(Anzeigen unter dieser Rubrik, 1 Cent das Wort.)

Verlangt: Zuverlässiger Vormann für eine tägliche Zeitung. Adr. mit Angabe von Einzelheiten H. H., c. o. Hy. Declerque, Schiller Building, Chicago.

Verlangt: Ein guter Businesslunchkoch. 378 E. North Ave.

Verlangt: Netter junger Mann als Omnibus für Hotel. 180 N. Clark Str.

Verlangt: Vier gute Anstreicher für Inside-Arbeit. Nachzufragen Samstag Morgen 8 Uhr. 4342 Grand Boulevard.

Verlangt: Rug- und Carpet-Weber. B. Abt & Co., 839 S. Halsted Str.

Verlangt: Butcher, guter Shoptender. 1101 Lincoln Ave.

Verlangt: Agenten. Frei: 1 Tonne Hartkohlen, 2 Tonnen Weichkohlen, 100 Pfund Granulated Zucker, 1 Faß Pillsburys XXXX Mehl, oder eine amerikanische goldgefüllte Uhr, mit jedem 100 Pfund Verkauf von unserem Kaffee. Assam & Japan Tea Co., 705, 225 Dearborn Str. dsjmdi

Verlangt: Agenten, um den Lustigen Bote Kalender von 1898 zu verkaufen. H. Krause, 5324 S. Ashland Ave. mmfr*

Verlangt: Agenten für neue Bücher, Kalender und Guitar-Zithern. Allerbeste Bedingungen. B. M. Mai, 146 Wells Str. 27oklw

Verlangt: Arbeiter für Sägemühlen und Holzfällen in Michigan. Sektions-Arbeiter für Jowa, freie Fahrt, 25 Farmhände für Jllinois, 500 Arbeiter und Teamsters für die Regierungsdämme im Süden. Winterarbeit und billige Fahrt. Ju Roß Labor Agentur, 33 Market Str. 25oklw

Verlangt: Arbeitslustige Leute, die sich einer deutschen Kolonie in Minnesota anschließen wollen, müssen kleines Kapital haben, wodurch sie in den Stand gesetzt werden, ein sie und Familien reichlichst nährendes Heim zu errichten. Alles Nähere beim deutschen Einwanderungs-Agenten der St. Paul & Duluth Eisenbahn Company, Zimmer 7 National Hotel, Van Buren Str. 23oklw

Verlangt: Frauen und Mädchen.
(Anzeigen unter dieser Rubrik, 1 Cent das Wort.)

... und Fabriken

Verlangt: Verkäuferinnen für Oele und Spezialitäten. Empfehlungen. 701 Milwaukee Ave.

Verlangt: Maschinenmädchen an Kniehosen. 69 McReynolds Str. fja

Verlangt: Erfahrenes Mädchen an künstliche Blumen-Arbeit, und Mädchen zum Lernen. Raike Lippert Co., 61 Washington Str.

Verlangt: Mädchen zum Lernen der Kleidermacherei. 553 N. Clark Str.

Verlangt: Hand- und Maschinenmädchen an Röcken zu nähen. 385 Cleveland Ave., vorne, oben.

Verlangt: Maschinenmädchen an Hosen. 474 Clybourn Ave. fja

Verlangt: Ein Mädchen zum Taschenmachen an Shopröcken. Ecke 25. und S. Canal Str. fja

Verlangt: Maschinenmädchen und Baister an Hosen oder Westen zu nähen. Arbeit wird ausgegeben. Guter Lohn. 73 Ellen Str., nahe Milwaukee Ave. und Lincoln Str. fja

Verlangt: Hand- und Maschinenmädchen. 374 W. North Ave.

Verlangt: Pelz-Näherin an Mode-Artikeln. 131 31. Str. dfr

Verlangt: Fünf Finishers an Hosen. 657, 14. Place. 23oklw

Hausarbeit.

Verlangt: Ein deutsches Mädchen für Hausarbeit. 4949 Princeton Ave.

Verlangt: Ein starkes Mädchen für Zimmerarbeit, respektables Roominghaus, guter Lohn. 193 E. Washington Str.

Verlangt: Ein Mädchen für gewöhnliche Hausarbeit. 1515, 51. Str., nahe Ashland Ave.

Verlangt: Starkes Mädchen für gewöhnliche Hausarbeit. Guter Lohn. 4216 Calumet Ave.

Verlangt: Eine deutsche Frau zum Waschen. Muß auf der Nordseite wohnen. 1705 Barry Ave., nahe Evanston Ave., Lake View.

Verlangt: Ein Mädchen für Hausarbeit und für einfaches Kochen. 4156 Wabash Ave., 1. Flat. Ecke 42. Str.

Verlangt: Sofort ein reinliches deutsches Mädchen für leichte Hausarbeit in einer kleinen Familie (ohne Waschen). $1.50 die Woche. 1349 Fremont (Rokeby) Str., in der Nähe des Bismarck Gartens.

Verlangt: Kindermädchen von 13—16 Jahren. 910 S. Ashland Ave.

Verlangt: Mädchen für gewöhnliche Hausarbeit. 581 Blue Island Ave., Saloon. fjm

Verlangt: Junges Mädchen für Kinder. 2320 Cottage Grove Ave., Restaurant.

Verlangt: Köchinnen, Mädchen für Haus-, Küchen-, zweite und leichte Arbeit. Waiterinnen, Haushälterinnen 180 N. Clark Str.

Verlangt: Ein junges Mädchen für leichte Hausarbeit. 626 W. Chicago Ave., eine Treppe hoch.

Verlangt: Tüchtiges Mädchen für allgemeine Hausarbeit. 109 E. 24. Str., zweite Etage.

Verlangt: Erfahrenes Mädchen für allgemeine Hausarbeit, auch Mädchen, ungefähr 18jährig, bei Kindern zu helfen. 17 Lane Place, nahe Centre Str

Verlangt: Deutsches reinliches Mädchen für gewöhnliche Hausarbeit. B. Deutsch, 222 Potomac Ave., 2. Treppe.

Verlangt: 6 Mädchen, $2 und aufwärts, 2 Böhmische. Mrs. Spieß, 3340 Halsted Str.

Verlangt: Ein Mädchen für Hausarbeit. 3501 S. Halsted Str.

Verlangt: Ein tüchtiges Mädchen für allgemeine Hausarbeit. Lohn $5. 304 Garfield Ave.

Verlangt: Ein gutes Mädchen für Hausarbeit, sofort. 465 W. Chicago Ave., Saloon.

Verlangt: Deutsches Mädchen für gewöhnliche Hausarbeit. Nachzufragen 709 W. 21. Str. fja

Verlangt: Anständige alleinstehende Frau findet gegen geringe Dienstleistung freundliches Heim ohne Gehalt. Meldungen bis 10 Uhr Morgens. Mittel-Flat. 574 N. Market Str., nahe North Ave.

Verlangt: Reinliches Mädchen zum Aufwarten. 156½ E. North Ave.

Verlangt: Hausmädchen, das kochen kann. 191 North Ave.

Verlangt: Ein junges Mädchen für gewöhnliche Hausarbeit. Muß zu Hause schlafen. 44 Willow Str.

Verlangt: Ein Mädchen für allgemeine Hausarbeit in einer kleinen Familie. 2335 Indiana Ave.

Verlangt: Mädchen für allgemeine Hausarbeit. Bitte 2 Tage nachzufragen. 3022 S. Park Ave.

Verlangt: Mädchen für gewöhnliche Hausarbeit. Lohn $4. 2165 Archer Ave.

Verlangt: Ein deutsches Mädchen das auch etwas kochen kann. 1479 Clybourn Ave.

Verlangt: Mädchen, im Restaurant zum Aufwarten und in der Küche zu helfen. 277 Clybourn Ave.

Verlangt: Tüchtiges Mädchen für allgemeine Hausarbeit. Familie von Zwei. $4. 304 Garfield Ave.

Verlangt: Wittwe oder Mädchen für Hausarbeit. 447 Milwaukee Ave.

Verlangt: Mädchen für allgemeine Hausarbeit, kleine Familie. Lohn $4 die Woche. 5744 Washington Ave. dsja

Verlangt: Ein deutsches Mädchen für gewöhnliche Hausarbeit. 674, 48. Str., ein paar Häuser von Grand Boulevard. dsja

Verlangt: Ein kleines Kindermädchen von 15—16 Jahren, um in der Hausarbeit zu helfen. Smith, 177 Larrabee Str. dfr

Verlangt: Mädchen von 14 Jahren als Stütze für leichte Hausarbeit. 526 W. Chicago Ave., Store. dfr

Verlangt: Gutes Mädchen für Hausarbeit. 3740 Forest Ave. mdfr

Verlangt: Ein zuverlässiges, erfahrenes Kindermädchen, um aufs Land zu gehen und auf zwei Kinder, eines davon ein Säugling, aufzupassen. Sie muß ein reines Deutsch sprechen und Zeugnisse haben. Adr. N. 477 Abendpost. mdfjmo

Verlangt: Gutes Mädchen für allgemeine Hausarbeit. 108 Sheffield Ave. mdfr

Verlangt: Köchinnen, Mädchen für Hausarbeit und zweite Arbeit, Haushälterinnen, eingewanderte Mädchen erhalten sofort gute Stellung bei hohem Lohn in feinen Privatfamilien durch das deutsche Vermittlungs-Bureau 599 Wells Str., Sonntag offen bis 12 Uhr. Mrs. C. Runge. 18olm

Verlangt: Köchinnen, Mädchen für Hausarbeit und zweite Arbeit, Haushälterinnen, eingewanderte Mädchen, in Privatfamilien bei hohem Lohn. Vermittlungsbureau, 304 Garfield Ave., zwei Block westlich von Halsted Str., Nordseite. —31ok

Verlangt: Köchinnen, Mädchen für Hausarbeit und zweite Arbeit. Kindermädchen erhalten sofort gute Stellen mit hohem Lohn in den feinsten Privatfamilien der Nord- und Südseite durch das Erste deutsche Vermittlungs-Institut. 586 N. Clark Str., früher 545. Sonntags offen bis 12 Uhr. Tel.: 498 North. 8oj*

Verlangt: Sofort, Köchinnen, Mädchen für Hausarbeit und zweite Arbeit, Kindermädchen und eingewanderte Mädchen für bessere Plätze in den feinsten Familien an der Südseite, bei hohem Lohn. Miß Helms, 215 22. Str., nahe Indiana Ave. 5ag*

Verlangt: Frauen und Mädchen.
(Anzeigen unter dieser Rubrik, 1 Cent das Wort.)

Hausarbeit.

Verlangt: Mädchen für allgemeine Hausarbeit in kleiner Familie. Freund, 4502 Vincennes Ave.

Verlangt: Mädchen für gewöhnliche Hausarbeit, modernes Flat, 2 in Familie. Nachzufragen bei E. F. Leach, 1175 Perry Str., Ravenswood.

Verlangt: Ein Mädchen, 17 oder 18 Jahre alt, für allgemeine Hausarbeit in kleiner Familie. Keine Wäsche. Nachzufragen bei L. Marx, 958 N. Clark Str., 3. Flat.

Verlangt: Erster Klasse Köchin und Wäscherin. Guter Lohn. 744 W. Monroe Str.

Verlangt: Junges Mädchen, bei Hausarbeit auszuhelfen. 137 Potomac Ave. fj

Verlangt: Ein Mädchen, in Hausarbeit zu helfen. 1083 N. Halsted Str.

Stellungen suchen: Männer.
(Anzeigen unter dieser Rubrik, 1 Cent das Wort.)

Gesucht: Bartender, welcher auch zu kochen versteht und sich vor keiner Arbeit scheut, sucht Stelle. 112—114 E. Randolph Str., Basement.

Gesucht: Tüchtiger solider Bartender (verheirathet) sucht unter bescheidenen Bedingungen sofort Stelle. Beste Referenzen. Adr. Z. 803 Abendpost. fjmo

Gesucht: Bartender. Referenzen. Stadt oder Land. Adr. P. 200 Abendpost. dfr

Gesucht: Ein ältlicher Mann sucht Arbeit. Sieht nicht auf hohen Lohn. 275 N. Carpenter Str., F. Kreisler.

Gesucht: Tüchtiger Cake- und Brotbäcker, sowie kräftiger Junge für Bäckerei suchen Arbeit. 180 N. Clark Str.

Gesucht: Stelle als Bartender. Joe. Becker, 1632 N. Ashland Ave. fjmo

Gesucht: Butcher sucht Stelle; verheirathet; spricht englisch, deutsch und skandinavisch. 1043 N. Leavitt Str. dfr

Gesucht: Ein erster Klasse Koch, ledig, nüchterner Mann, sucht Stellung. 182 LaSalle Ave. 28olw

Stellungen suchen: Frauen.
(Anzeigen unter dieser Rubrik, 1 Cent das Wort.)

Gesucht: Eine ältere deutsche Frau sucht Stelle in kleiner Familie. Selbe kann gut kochen, waschen, bügeln und nähen, am liebsten außer der Stadt. 172 Krämer Str., zwischen Halsted und Jefferson Str. fja

Gesucht: Eine ältere deutsche Frau ohne Anhang wünscht einen leichten Platz für Hausarbeit, gegen Board. Auch kann selbige einen kleinen Hausstand führen, am liebsten bei einem gutsituirten Arbeiter. Näheres 1 Milwaukee Ave., bei H. Banne.

Gesucht: Gute Kleidermacherin sucht Plätze in Privatfamilie. 395 Wells Str., Top Flat.

Gesucht: Eine Restaurationsköchin sucht Stelle. 156 Superior Str.

Gesucht: Ein Mädchen sucht Stelle für Hausarbeit. 191 North Ave.

Gesucht: Junge deutsche Frau sucht Stelle zur Führung des Haushaltes. In Allem erfahren. Nähere Auskunft im Drugstore, Ecke Sheffield Ave. und Diversey Ave.

Gesucht: Eine Frau, Lunchköchin, sucht Stellung. 480 Larrabee Str. fja

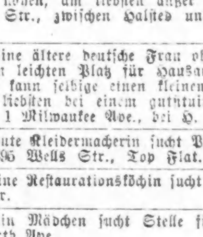

Persönliches.
(Anzeigen unter dieser Rubrik, 2 Cents das Wort.)

Alexanders Geheimpolizei-Agentur, 93 und 95 Fifth Ave., Zimmer 9, bringt irgend etwas in Erfahrung auf privatem Wege, untersucht alle unglücklichen Familienverhältnisse, Ehestandsfälle u. s. w. und sammelt Beweise. Diebstähle, Räubereien und Schwindeleien werden untersucht und die Schuldigen zur Rechenschaft gezogen. Ansprüche auf Schadenersatz für Verletzungen, Unglücksfälle u. dgl. mit Erfolg geltend gemacht. Freier Rath in Rechtssachen. Wir sind die einzige deutsche Polizei-Agentur in Chicago. Sonntags offen bis 12 Uhr Mittags. 22m*

Löhne, Noten, Miethe und Schulden aller Art schnell und sicher kollektirt. Keine Gebühr, wenn erfolglos. Offen bis 6 Uhr Abend und Sonntags bis 12 Uhr Mittags. Deutsch und Englisch gesprochen. 21ip*
Bureau of Law and Collection, Zimmer 15, 167—169 Washington Str., nahe 5. Ave. H. Peterson, Mgr. — Wm. Schmitt, Advokat.

Geld schnell kollektirt auf Eure alten Noten, Judgments, Lohnansprüche und schlechte Schulden; Ihr braucht kein Geld für Gerichtskosten oder Gebühren; Alle Geschäfte von tüchtigen Advokaten besorgt; durchaus geheim; Auskunft und Rath bereitwilligst gegeben. 128 LaSalle Str., Zimmer 6, Konstabler Reets. 2olm

Löhne, Noten, Rente und faule Schulden aller Art prompt kollektirt. Schlechte Miether hinausgesetzt. Keine Bezahlung wenn erfolglos. Vorzusprechen 73—78 Fifth Ave., Zimmer 8. Office-Stunden 8 Uhr Morgens bis 7 Uhr Abends. Sonntags 8 Uhr Morgens bis 12 Uhr Mittags. George Haas, Konstabler, Walter Buchmann, Manager. 18olm

— Kleidermachen. —

S. T. Taylors Schule für franz. Kleidermachen und Zuschneiden, 30 E. Washington Str. — Das S. T. Taylor System ist das einzige System in der Welt, welches ein erfolgreiches Kleidermachen ermöglicht. Es ist leicht zu erlernen. Damen- und Kinderkleider jeder Art sind darnach zu schneiden. Damen machen Kleider während sie lernen. Wir machen die feinsten Arbeiten auf Bestellung in der Stadt. — Franz. importirte Muster der neuesten Moden nach Maß geschnitten.
18splj S. T. Taylor Co.,
Unsere Lehrer sind erster Klasse Kleidermacher.

Jacksons System, Kleider zuzuschneiden, ist jetzt in den elegantesten Etablissements in Chicago in Anwendung, mit Ausschluß aller Karten und Maschinen; hat auf der Weltausstellung für seine Einfachheit und Akkuratesse einen Preis gewonnen. Leicht zu lernen. Unsere Schüler erlangen hohe Preise oder sich gutzahlende Stellungen. Schüler machen während der Lehrzeit Kleider, Tailor Gowns u. s. w. Neueste französische Muster nach Maaß zugeschnitten. 209 State Str. 9aglj

Echte deutsche Filzschuhe und Pantoffeln jeder Größe fabrizirt und hält vorräthig A. Zimmermann, 148 Clybourn Ave. 29ok2w

Steinmaurer-Versammlung wird gehalten in der Halle Monroe und Peoria Str., Sonntag, den 31. Oktober, 2.30 Uhr Nachm. Alle Steinmaurer sind dringend aufgefordert, sich einzufinden.

Die Geschwister Maus, 673 S. Halsted Str., verkaufen und machen die billigsten Haar-Arbeiten. 21oklm

Frau Kohn ist von ihrer Reise nach Deutschland zurückgekehrt; wohnt 417 E. North Ave. 25olw

Patente erwirkt. Patentanwalt Singer, 56 5. Ave.*

Mrs. Margareth wohnt jetzt 672 Milwaukee Ave. 19oklm

Kaufs- und Verkaufs-Angebote.
(Anzeigen unter dieser Rubrik, 2 Cents das Wort.)

Muß verkaufen: Shelvings, Counters, Show-Cases, Eisboxes, Kaffeemühlen, Scales, Wallcases etc. Zu irgend einem Preis. 251 Lincoln Ave.

Geschäftsgelegenheiten.
(Anzeigen unter dieser Rubrik, 2 Cents das Wort.)

Hintze, zuverlässiger Geschäftsmakler, 167 Dearborn Str., Zimmer 503. Verkaufe Geschäfte jeder Art, schnell und reell. fja

Zu verkaufen: Ein gutzahlender Eck-Saloon mit vollständiger Einrichtung, ist krankheitshalber billig zu verkaufen oder zu vermiethen. Zu erfragen 197 Mohawk Str., Ecke Eugenie Str., oben.

Zu verkaufen: Saloon und Boardinghaus, wegen Krankheit, 20 möblirte Zimmer, gutzahlende Boarders, erste Klasse Kundschaft. 4 Barrels Whisky, 5 Tonnen Kohlen. Lizens bezahlt. Preis $800. Henry Becker. 342 Clybourn Ave.

$350 kaufen Ecksaloon, garantirt $20 Einnahme täglich. 333 N. Wood Str. fja

Zu verkaufen: Ein Zigarren- und Tabak-Store, nahe Lincoln Park. A. D. 245 Abendpost. fja

Zu verkaufen: Billig, Grocery, Pferd und Wagen. 122 Menominee Str. fja

Zu verkaufen: Grocery, alter Platz, gute Lage, Umstände halber billig. Miethe für Store und Wohnung $10. 1744 N. Leavitt Str.

Zu verkaufen: Einer der gangbarsten Meatmarkets in Lake View, sehr billig. August Trope, 160 North Ave. 28olw

Zu verkaufen: Zigarren-, Tabak-, Bäckerei- und Candy-Store, nebst 2 Kannen Milch, wegen Abreise. Zu erfragen 802 S. Halsted Str. dsja

Hintze, 167 Dearborn Str., Zimmer 503. — Wünsche Partner mit $1,500 für meine erster Klasse Theatergesellschaft. Keine Erfahrung nöthig. Kann leicht $50 die Woche verdienen. Kann selbst als Schatzmeister fungiren und alles Geld selbst verwalten. dfr

Zu verkaufen: Ein guter Fleischmarkt. Nachzufragen 812 N. Hoyne Ave. dfr

Zu verkaufen oder zu vertauschen: Gegen eine Lot, ein guter Grocerystore, Nordseite. A. D. 28 Abendpost. dsja

Zu verkaufen: Gutgehender Grocery- und Schuhstore, neues Brickhaus und Lot, Stadt von 15,000 Einwohnern, passend für Butcher, krankheitshalber, billig. Adr. K. 165 Abendpost. 25.oklw

Hintze, 167 Dearborn Str., Zimmer 503.—$1,500, Meatmarket, einer der besten der Westseite, besteht 20 Jahre, Tageseinnahme circa $100. Allergünstigste Bedingungen. 25olw

Ein gutes Restaurant zu verkaufen. Gute Lage, billige Miethe. Adr. F. 553 Abendpost. 14oklm

Patente erwirkt. Patentanwalt Singer, 56 5. Ave.*

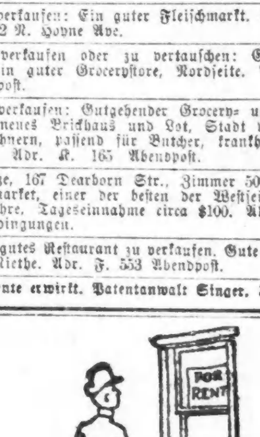

Zu vermiethen.
(Anzeigen unter dieser Rubrik, 2 Cents das Wort.)

Zu vermiethen: 6 Zimmer Front Flat, $10. Modern. 357 W. North Ave., Barbershop. 29oklw

Zu vermiethen: Laden, 25×70 Fuß. Gute Geschäfts-Ecke. Miethe billig. Reparaturen nach Wunsch des Miethers. Passend für irgend ein gutes Geschäft. — Wm. Hale Thompson, 237 W. Madison Str. dsja

Zu vermiethen: 3 und 6 Zimmer Flats von $8 bis $20, an best geflasterter und reinster Straße der Stadt. Reparaturen nach Wunsch des Miethers gemacht. Janitor im Hause. — Wm. Hale Thompson, 237 W. Madison Str. dsja

Zimmer und Board.
(Anzeigen unter dieser Rubrik, 2 Cents das Wort.)

Zu vermiethen: Ein freundlich möblirtes Zimmer mit separatem Eingang, bei ruhigen Leuten. $1 die Woche. 35 Mohawk Str., nahe Clybourn Ave. fja

Verlangt: Boarders. $3.50 die Woche, mit Wäsche. 387 Clybourn Ave. fja

Zu vermiethen: 2 freundlich möblirte Zimmer, bei Wittwe. 1016 N. Western Ave., nahe Milwaukee Ave.

Zu vermiethen: Ein schönes Zimmer mit Board, privat. 68 Wisconsin Str.

Zu vermiethen: Elegante möblirte Zimmer, 25c täglich. $1.50 wöchentlich. 199 W. Randolph Str., Hotel Austria. dsja

Roomer oder Boarder gesucht. 710 N. Paulina Str., 1. Flat, Knapp. mdfr

Zu vermiethen: Freundlich möblirtes Zimmer an einen Herrn, bei Privatleuten. 242 Lincoln Ave., 2. Flat. mdfja

Zu miethen und Board gesucht.
(Anzeigen unter dieser Rubrik, 2 Cents das Wort.)

Zu miethen gesucht: Junge Frau mit siebenjährigem Kinde wünscht 2 Zimmer bei Leuten, wo Kind tagsüber bleiben kann. Adr. J. 715 Abendpost.

Pferde, Wagen, Hunde, Vögel 2c.
(Anzeigen unter dieser Rubrik, 2 Cents das Wort.)

$25 kauft Pferd, Topbuggy und Geschirr. 918 Fletcher Str. dfr

Zu verkaufen: 3 Pferde, 8 Lumberwagen, 3 Topwagen. 1213 Lincoln Ave.

Zu verkaufen: Eine dänische Dogge, billig. 561 N. Park Ave.

Zu verkaufen: Junge Pug Hunde. 14 Alaska Str. dfr

Wagen, Buggies und Geschirre, die größte Auswahl in Chicago. Hunderte von neuen und gebrauchten Wagen und Buggies von allen Sorten, in Wirklichkeit: Alles, was Räder hat, und unsere Preise sind nicht zu bieten. Thiel & Erhardt, 395 Wabash Ave. 21oklm

Pianos, musikalische Instrumente.
(Anzeigen unter dieser Rubrik, 2 Cents das Wort.)

Ihr sahet nie eine solche Chance:
Ein neues Upright Piano, volle Garantie, in solider Eichen- oder Mahagoni-Ausstattung, polirt, 7⅓ Oktaven, 4 Fuß 6 Zoll hoch, große Skala, Mandoline-, Harfe- und Zither-Zubehör.
$157.00 $157.00 $157.00
Jedes hundert Dollars weniger, als sie werth sind. Nur einige übrig.
Hallet & Davis Co.,
239—241 Wabash Avenue, Ecke Jackson Blvd. 26ol*

Pianos zu Wholesalepreisen.

— $135, Werth das Doppelte. 5jährige Garantie. — Academy of Music, 909 Milwaukee Ave. 22o—31dj

Nur $65 für ein feines importirtes Upright Piano, bei Aug. Groß, 682 Wells Str. 27oklw

Bicycles, Nähmaschinen 2c.
(Anzeigen unter dieser Rubrik, 2 Cents das Wort.)

$20 kaufen gute neue „Higharm"-Nähmaschine mit fünf Schubladen; fünf Jahre Garantie. Domestic $25. New Home $25. Singer $10. Wheeler & Wilson $10. Eldridge $15. White $15. Domestic Office, 178 W. Van Buren Str., 5 Thüren östlich von Halsted Str., Abends offen. 7jl*

Ihr könnt alle Arten Nähmaschinen kaufen zu Wholesalepreisen bei Alam, 12 Admas Str. Neue silberplattirte Singer $10. High Arm $12. neue Wilson $10. Sprecht vor, ehe Ihr kauft. 23ma*

Unterricht.
(Anzeigen unter dieser Rubrik, 2 Cents das Wort.)

Guten Unterricht im Englischen und Deutschen ertheilt Ihrcke 414 Garfield Ave. bdja

Prof. A. J. Oßwald, hervorragender Lehrer in Violine, Piano, Zither, Mandoline, Guitarre. Lektion 50c; Instrumente geliehen. 909 Milwaukee Ave. 29jp3m

Tanzschule, Schiller Klubhaus, 601 Wells Str. — $2.00 monatlich. Walzer, Reverse und alle neuen Tänze sorgfältig gelehrt. Feine Halle mit allen Bequemlichkeiten zu vermiethen. —30ol

Zitherklub. Anmeldungen nimmt Zitherlehrer H. Herz, 1056 W. 12. Str., nahe Ogden Ave. 19oklm

Grundeigenthum und Häuser.
(Anzeigen unter dieser Rubrik, 2 Cents das Wort.)

Aufforderung!

Farmer, Gärtner, Geflügel- und Viehzüchter fordern wir hierdurch auf, sich unserer deutschen Kolonie in der Nähe von Barnum, und nur 39 Meilen von den Städten Duluth und West Superior anzuschließen, wo noch fruchtbarstes Land billigst gegen leichte Theilzahlungen erworben werden kann; wir haben gute Schulen und Kirchen; liegen nahe der St. Paul & Duluth Eisenbahn und machen arbeitsame rechtschaffene Leute mit kleinem Kapital auf diese äußerst günstige Gelegenheit aufmerksam. Mr. Morrison vom Land Departement der St. Paul und Duluth Eisenbahn wird sich eine Woche in Chicago aufhalten, und gerne bereit sein, jede Auskunft kostenfrei zu ertheilen. Seine Adresse ist Zimmer Nr. 7, National Hotel, 28 Van Buren Str., Chicago. Chas. Ziebler, Ansiedler, Wm. Siedemann, Ansiedler, Gustav Brandt, Pastor. Im Namen der deutschen Kolonie zu Barnum, Minn. 23oklw

Zu verkaufen: Kleine Brick Cottage, ausgezeichnet gebaut, so gut wie neu. Basement geweißt; gute Hintergebäude; schöner eiserner Zaun an der Straße. Feine Lot. Preis $900. $100 Anzahlung. Rest leichte Abzahlungen. Wenn Ihr Euch nach einem Bargain umseht und dieses Haus nicht kauft, dann braucht Ihr Euch überhaupt nicht weiter umzusehen, denn dann kauft Ihr ja doch kein Haus. Sprecht an Ort und Stelle vor. 3344 Leavitt Str. Nehmt Archer Ave. oder 35. Str. Car. dsja

Zu verkaufen: Bargain, sehr feine 5 Zimmer Brick Basement Cottage, alle modernen Verbesserungen. 5 Cents Fare. Nordwestseite. Gute Lage. $200 Baar, Rest Abzahlungen. Adr. J. 716 Abendpost. dfr

Zu verkaufen: $400 Lot, nahe Armitage Ave., sehr billig. $10 Baar, $5 monatlich. Adr. M. 195 Abendpost. dfr

Zu verkaufen: Neugebaute Häuser, nahe Elston Ave. Electric Cars, zu $1100. $50 Anzahlung, $12 per Monat. E. Melms, Ecke Milwaukee und California Ave. 24ap, dosja*

Zu verkaufen: Eine Lot, billig, nahe Milwaukee Ave. Nachzufragen 15 Emma Str., Krause. 27oklw

Zu verkaufen, zu vertauschen oder zu vermiethen: North Clark Str., Lot 50 oder 100×125 Fuß, 2stöck. Store und 7 Zimmer modernes Flat, feine Lage für Road House. Ernst Stock, 374 E. Division Str. 25o—8no

Geld.
(Anzeigen unter dieser Rubrik, 2 Cents das Wort.)

Geld zu verleihen
auf Möbel, Pianos, Pferde, Wagen u. s. w.
Kleine Anleihen
von $20 bis $400 unsere Spezialität.
Wir nehmen Ihnen die Möbel nicht weg, wenn wir die Anleihe machen, sondern lassen dieselben in Ihrem Besitz.
Wir haben das
größte deutsche Geschäft
in der Stadt.
Alle guten ehrlichen Deutschen, kommt zu uns, wenn Ihr Geld borgen wollt. Ihr werdet es zu Eurem Vortheil finden bei mir vorzusprechen, ehe Ihr anderwärts hingeht. Die sicherste und zuverlässigste Bedienung zugesichert.
A. H. French,
10aplj 128 LaSalle Str., Zimmer 1.

Chicago Mortgage Loan Co.,
Chicago Mortgage Loan Co.,
175 Dearborn Str., Zimmer 18 und 19.
verleiht Geld in großen oder kleinen Summen, auf Haushaltungsgegenstände, Pianos, Pferde, Wagen, sowie Lagerhausscheine, zu sehr niedrigen Raten, auf irgend eine gewünschte Zeitdauer. Ein beliebiger Theil des Darlehens kann zu jeder Zeit zurückgezahlt und dadurch die Zinsen verringert werden. Kommt zu mir, wenn Ihr Geld nöthig habt.
Chicago Mortgage Loan Co.,
Chicago Mortgage Loan Co.,
175 Dearborn Str., Zimmer 18 und 19. 11ap*

$25 bis $5000 zu verleihen an Leute im besseren Stande, auf Möbel, Pianos u. s. w., ohne dieselben zu entfernen, zu den niedrigsten Raten, in Summen nach Wunsch. Anleihen für lange oder kurze Zeit. Kleine Anzahlungen angenommen und Kosten reduzirt. Geschäfte verschwiegen. Sprecht bei uns vor. O. C. Boelcker, Leih-Agent, 70 LaSalle Str., 3. Stock, Zimmer 34. Deutsches Geschäft. 1jplj

Wozu nach der Südseite gehen, wenn Ihr billiges Geld haben könnt auf Möbel, Pianos, Pferde und Wagen, Lagerhausscheine, von der Northwestern Mortgage Loan Co., 465—467 Milwaukee Ave., Ecke Chicago Ave., über Schroeders Drugstore, Zimmer 53. Offen bis 6 Uhr Abends. Nehmt Elevator. Geld rückzahlbar in beliebigen Beträgen. 27malj

Louis Freudenberg verleiht Geld auf Hypotheken von 4½ Prozent an, theils ohne Kommission. Zimmer 1614 Unity Building, 79 Dearborn Str. Nachmittags 2 Uhr. Residenz 42 Potomac Ave., Vormittags. 23ag*

Geld zu verleihen auf Möbel, Pianos und sonstige gute Sicherheit. Niedrigste Raten, ehrliche Behandlung. 534 Lincoln Ave., Zimmer 1, Lake View. 20ma*

Geld zu verleihen auf Grundeigenthum, zu 4, 5 und 6 Prozent. H. C. Peo, 349 N. Winchester Ave., ein halber Block nördlich von W. Chicago Ave. 30ap*

Geld ohne Kommission. Eine große Summe zu 6 Prozent zu verleihen. Ebenfalls Geld zu 5 und 5½ Prozent. Bau-Anleihen zu gangbaren Raten. H. O. Stone & Co., 206 LaSalle Str. 15m*

Geld zu verleihen zu 5 Prozent Zinsen. L. J. Ulrich, Grundeigenthums- und Geschäftsmakler, Room 604, 100 Washington Str., Steuerzahler Schutz-Verein. 17fe*

Geld zu verleihen auf Grundeigenthum, in kleinen und großen Beträgen, zu den niedrigsten Zinsen; auch Bau-Anleihen gemacht. Sprecht bei uns vor, ehe Ihr sonstwo nachfragt. E. Schallmann & Co., Zimmer 1109, 138 Washington Str. 29jplm

Geld zu verleihen auf Chicago Grundeigenthum, zu 5, 5½ und 6 Prozent. Erste Hypotheken zu verkaufen. Sattler & Stave, Zimmer 412, 145 LaSalle Str. 5oklm

Geld zu verleihen auf Grundeigenthum zu niedrigen Zinsen, mit oder ohne Kommission. Brandt & Taufig, 424, 108 LaSalle Str. 5oklm

Zu verleihen: $50,000 in Beträgen von $500 aufwärts, an Chicago Grundeigenthum, zu 6 Prozent Zinsen. August Torpe, 160 North Ave. 28ok2w

Verlangt: Eine erste Mortgage von $2000, auf Chicago Property, von Privatleuten. Keine Agenten. Adr. D. 249 Abendpost. fja

The Equitable Trust Co., 185 Dearborn Str.
Geld zu verleihen auf verbessertes Grundeigenthum zu gewöhnlichen Raten. The Equitable Trust Company, 185 Dearborn Str. 15jllj

Rechtsanwälte.
(Anzeigen unter dieser Rubrik, 2 Cents das Wort.)

Henry Bode,
— Rechtsanwalt und Notar. —
95 Dearborn Str.
Einziehung von Erbschaften; Nachlaßsachen; Anleihen auf Grundeigenthum. 11aglj

— Henry Leist, Rechtsanwalt. —
Früher deutscher Richter.
Zimmer 1007 Ashland Block, 59 E. Clark Str. 13o3m

Albert A. Kraft,
Deutscher Advokat. — Erbschaften.
Suite 509 Reaper Block. — Wohnung Flat D, 320 Evanston Ave., Chicago. 12oklj

Freies Auskunfts-Bureau.
Löhne kostenfrei kollektirt; Rechtssachen aller Art prompt ausgeführt.
92 LaSalle Str., Zimmer 41. 4mz*

Fred. Plotke, Rechtsanwalt.
Alle Rechtssachen prompt besorgt. — Suite 844—848, Unity Building, 79 Dearborn Str. 3nolj

Julius Goldzier. John L. Rodgers.
Goldzier & Rodgers, Rechtsanwälte.
Suite 820 Chamber of Commerce,
Südost-Ecke Washington und LaSalle Str.
Telephon 3100.

Aerztliches.
(Anzeigen unter dieser Rubrik, 2 Cents das Wort.)

Krämpfe unentgeltlich geheilt.
Unentgeltliche Behandlung für Jeden, der vorspricht bei Dr. W. J. Scott, 1111 Masonic Temple. 7oklm

Geschlechts-, Haut- und Blutkrankheiten, sowie alle anderen chronischen Leiden schnell, sicher und dauernd geheilt. Satisfaktion garantirt. Dr. Ehlers, 126 Wells Str., nahe Ohio Str. 15ja*

RETAIL AND WHOLESALE UNDER ONE ROOF

NO GOODS SENT OUT OF TOWN FROM RETAIL DEPT.

WORK BROS & CO

N.W. CORNER JACKSON BD. AND 5TH AV.

Wir garantiren Euch des Retailers Profit zu ersparen, 30 bis 40 Proz., oder das Geld zurückerstattet. Warum des Zwischenhändlers Profit zahlen? Kommt und seht unser großes Zuschneider-Zimmer in Arbeit.

Der Kleider-Verkauf von Chicago.

Der Wilson Bill Ueberzieher— Als das Wilson-Gesetz noch in Kraft war, kauften wir mehrere tausend Yards Ueberzieherstoffe von England, Frankreich und Deutschland. Die Waaren wurden sehr spät abgeliefert. Zu spät für unser Wholesale-Geschäft. Wir geben Euch den Profit. Sie wurden von unseren besten Schneidern gearbeitet, mit Skinner's Atlas über Schulter und Aermel und mit Seide genäht. Unser Wholesale-Preis hätte $13.50 sein sollen. Ein Retail-Laden verlangt $18. Diese Röcke sehen, heißt überzeugt sein.......... **$10.00**

Absolut ganzwoll. Männer-Anzüge—In gebrochenen Checks, Streifen und echten Clay Worsteds; ein Anzug, welchen Ihr im Retail nicht unter $9.00 kaufen könnt—unser Preis.......... **$5.00**

Spezieller Verkauf von Anzügen— Hunderte und abermals Hunderte davon zur Auswahl. Irgend eine Schattirung, irgend ein Muster, irgend eine Façon. Das Tuch ist aus den bestbekanntesten europäischen Webereien und die Röcke wurden von unseren besten Schneidern hergestellt. Keine Shoddy-Waare, aber ein Anzug, den zu tragen Jedermann stolz sein kann....... **$10.00**

Der Schlüssel zum Ganzen: Ein Profit — Der beste Anzug in Chicago für das Geld. Sack, Frock oder mit zwei Reihen Knöpfen. Alle neuesten Schattirungen und Muster. Schnitt und Arbeit tadellos. Garantirt ebenso gut, als irgend ein auf Bestellung gemachter $25.00 Anzug.......... **$13.50**

Extra speziell! 378 Männer-Ueberzieher—in schwarzen, blauen und braunen englischen Meltons, Kerseys u. Beavers. Alle Größen, aber nur zwei oder drei von einer Sorte.—Muster von unseren reisenden Agenten und kleine Partien. Röcke werth $10.00, $12.00 und $15.00. Kommt frühzeitig und trefft Eure Auswahl.......... **$5.50 und $7.00**

...Hier wird Deutsch gesprochen...

MORRIS & GOLDSCHMIDT,

731, 733, 735 und 737 So. Halsted Str.,

zwischen 18. und 19. Str.

Grosse Werthe

— in —

Herbst-Anzügen und Ueberziehern.

Speziell für Samstag!

Männer-Anzüge von reinwollenem schwarzem Cheviot—In einzelnen und doppelreihigen Sacks—in feinster Weise gemacht und garantirt, beste Zufriedenheit zu gewähren—**Spezieller Preis für Samstag**.......... **4.85**

Feine schwarze Clay Worsted-Anzüge für Männer—In einfachen und doppelreihigen Sacks und 3-Knöpfe Frock-Anzügen—vortrefflich gemacht und ausgestattet, und ein entschiedener Bargain zu $10—**Unser spezieller Preis für Samstag**.......... **7.50**

Männer-Anzüge feinster Qualität in seidenen Mischungen—Sehr hübsche Entwürfe und elegante Muster, von unseren besten Schneidern gemacht in unserer eigenen Fabrik, Anzüge, die von anderen Geschäften für $18.00 verkauft werden—**Unser spezieller Preis für Samstag**.......... **12.50**

Feine Kersey-Ueberzieher für Männer—In schwarz, blau und braun, einfach und doppelknöpfige Façon — ausgestattet mit schwarzem italienischem Body Futter, Seidensammet-Kragen und Lustrene Aermelfutter—von anderen Geschäften für $10 verkauft—**Unser spezieller Preis für Samstag**.......... **6.50**

Hübsche Cheviot-Anzüge für Männer — Neueste Entwürfe in angebrochenen Plaids in einfachen und doppelbrüstigen Sacks — Qualitäten, die gut aussehen und sich gut tragen — gewöhnlich für $10.00 verkauft—**Unser spezieller Preis für Samstag**.......... **6.50**

Feine importirte Worsted-Anzüge für Männer—In einfachen Diagonals, Wales und Whipcords—gemacht in den herrschenden Façons in Kleidungsstücken—ausgezeichneter Werth zu $15.00. **Unser spezieller Preis für Samstag**.......... **9.50**

Hochfeine Kersey-Ueberzieher für Männer — In schwarz, blau, braun, lohfarbig und Oxford-Farben — in ausgezeichneter Façon gemacht—Atlas-Aermel, Seidensammetkragen—Plüsch-Taschen, rauhe oder benähte Kanten—guter Werth für $15—**Unser spezieller Preis für Samstag** **9.75**

Männer-Anzüge aus 22-Unz. blauem und schwarzem Clay-Kammgarn—Gemacht aus feinster Qualität australischer Wolle, in einfach- und doppelknöpfigen Sacks und dreiknöpfigen Frocks. Diese Anzüge sind besonders passend für Gesellschafts-Anzüge und sind in unseren allerbesten Façons gemacht und werden allgemein für $18 verkauft—**Unser spezieller Preis für Samstag**........ **12.50**

Versäumt nicht diese Gelegenheit, Euch erster Klasse hochfeine Kleider zu sichern, zu weit unter den gewöhnlichen Preisen.

MORRIS & GOLDSCHMIDT,

Fabrikanten und Retailers,

731, 733, 735 und 737 S. Halsted Str.

Hört auf, Bruchbänder zu kaufen u. geht nach dem

Kirk Medical Dispensary,

371 Milwaukee Ave., Ecke Huron Str., Chicago, Ill.,

wo Euer Bruch durch die „Perfection" Bruch-Heil-Methode geheilt wird. Kein Schneiden, keine Schmerzen, keine Operation, keine Abhaltung vom Geschäft. Jede mit einem Bruch behaftete Person schwebt in Gefahr zu ersticken. Die „Perfection" Bruch-Heil-Methode entfernt gefahrlos, sicher und dauernd die Ursache, welche das Leben bedroht. Schiebt es nicht auf, sondern handelt sofort, und vielleicht rettet Ihr Euer Leben damit. Jeder kann ohne das unbequeme Bruchband fertig werden. Ihr braucht nicht eher zu bezahlen, als bis Ihr so weit geheilt seid, daß Ihr einige der folgenden oder alle diese Uebungen ohne Bruchband ausführen könnt, wie: Stoßen, Ziehen, Keulenschwingen, aus liegender Stellung mit gefesseltem Fuße sich aufrichten, mit Hanteln verschiedener Schwere hinterm Kopfe gehalten, eine Leiter erklettern, die Armstütze am Barren ausführen, laufen und hochspringen. Wenn Ihr glaubt, Eure Mittel reichen nicht aus, um Euch in Behandlung zu geben, so laßt Euch dadurch nicht abhalten, wir stellen Euch so günstige Bedingungen, daß selbst der Aermste sich in unsere Behandlung begeben kann. Alle an Bruch leidenden Patienten müssen nach unserer Office zur Behandlung kommen. Sprecht vor oder schreibt. Office-Stunden 9 bis 8:30. Sonntags 9 bis 12. mfrmbw

DR. J. YOUNG, Deutscher Spezial-Arzt für Augen-, Ohren-, Nasen- und Halsleiden. Behandelt dieselben gründlich u. schnell bei mäßigen Preisen, schmerzlos und nach unübertrefflichen neuen Methoden. Der hartnäckigste Nasenkatarrh und Schwerhörigkeit wurde kurirt, wo andere Aerzte erfolglos blieben. Künstliche Augen. Brillen angepaßt. Untersuchung und Rath frei. Klinik: 265 Lincoln Ave., Stunden: 8 Uhr Vormittags bis 8 Uhr Abends. Sonntags 8 bis 12 Vormittags, 2 bis 8 Abends.

Borsch 103 E. ADAMS STR. Optikus. Genaue Untersuchung von Augen und Anpassung von Gläsern für alle Mängel der Sehkraft. Konsultirt uns bezüglich Eurer Augen. BORSCH, 103 Adams Str., gegenüber Post-Office.

Keine Kur Keine Zahlung | **Dr. KEAN** Spezialist. Etablirt 1864. 159 S. Clark Str.......Chicago.

MOELLER & STANGE,

907 Lincoln Ave., Ecke Southport Ave.

Der billigste Laden der Nordseite

und die feinste Auswahl in den folgenden Waaren:

Kleiderstoffe, Herren-Ausstattungswaaren, Unterzeug für Herren, Damen und Kinder, sowie Strumpfwaaren aller Art, Flanelle, Baumwollenstoffe, Kleider-Kattune und andere Waschstoffe, Shawls und Wrappers, Spitzen-Gardinen und Rouleaux, feinste Auswahl in Juwelen, Parfüme, feine Spitzen, Seidenband und Taschentücher, wie auch Kinderhauben, Cloaks, Carpets und Oeltuch.

Die vollständigste Auswahl Ellenwaaren der Nordseite

ist zu finden nur bei

Moeller & Stange

Volles Gebiß Zähne $2.50.

Zähne schmerzlos gezogen. Goldfüllung ohne Schmerzen.

Falls nothwendig, können wir Eure Zähne ziehen, und zwar schmerzlos, durch eine einfache Einreibung des Zahnfleisches. Keine gefährlichen Droguen. Keine üblen Folgen. Konsultation und Untersuchung frei. Keine Kosten für Zahnziehen. Fragt nach Dr. Rector's verschiebbarer Brücke, das neueste, wissenschaftlichste und gesündeste Substitut für natürliche Zähne.

Goldfüllung..........50c aufw.
Goldkronen..........$2.00
Zähne ohne Platten..$2.00 bis $5.00
Silberfüllung..........25c
Reinigen der Zähne..........50c

Dr. Rector und sein Stab geschickter Assistenten sind fortwährend anwesend.

Standard Dental Parlors, 78 State Str., Zimmer 31.

Zweiter Floor, über Kranz' Candy Store. Offen täglich bis 9 Uhr Abends, Sonntags bis 4 Uhr Nachmittags. Weibliche Bedienung. 1pl,frmm,bw

CHICAGO Nasen-, Hals- u. Ohren-Institut.

Hier werden nur Nasen-, Hals-, Ohren- und Lungen-Krankheiten mit Medizin, resp. Operation behandelt.

Jedes moderne wissenschaftliche Instrument und Apparat, wie auch jede Behandlungsmethode stehen zu Diensten, und diese in den Händen unserer geschulten Aerzte und Wundärzte sichern die Heilung.

Diese Anzeige berechtigt Euch zu freier Untersuchung und einer freien Behandlung. Schneidet sie aus und präsentirt sie in unserer Office.

Zimmer 702-3-4, 218 LaSalle St.

Südwest-Ecke Adams Str.

Sprechstunden: Täglich 3—6 Uhr Nachm. Sonntags 9—12 Vorm. 3bfklm

Zwei Erlöser.

Roman von Hans Land.

(Fortsetzung.)

„Ja, Kerlchen, eben jetzt, da wir hier sprechen, wird wohl im Priesterzelt oben wahrscheinlich wieder herzhaft geküßt...."

„Ich will hin! Will hin!" schrie Flaccus, sein Kopf glühte, Schaum stand vor seinem Munde, an allen Gliedern zitterte er.

„Mir recht, Bruderherz, komm!"....

Celer führte Flaccus aus dem Zelte. Sie eilten durch das Lager, als sie dem Priesterhügel näher kamen, bemerkten sie erregte Gruppen, die mit heftigen Gebärden nach dem Priesterzelt hinaufwiesen.

„Frevel! Altarschändung! Lästerung!"

Diese Worte tönten aus den leidenschaftlichen Gesprächen heraus.

Celer blieb stehen und fragte einen Schleuderschützen, was geschehen sei.

Der Mann wies nach dem Hügel.

„Todtschlagen sollten sie den Hund! Er hat den Altar umgestürzt!"

Auf weitere Fragen antwortete der Krieger mit einer Fluth gemeiner Schmähungen gegen den Priester.

Hastig zog Flaccus den Händler mit sich fort. Sie eilten den Hügel hinan.

Dumpfes Stimmengewirr droben, erregtes Geschrei.

Um das Zelt des Amatus drängt sich eine lärmende Menge. Vor dem Zelte liegt der Opferaltar umgestürzt im Staube. Am Eingang zum Zelte steht Amatus, vor ihm, mit hochrothen Köpfen die beiden Obersten Cannicius und Castus.

Rings lautes, wüthendes Gebrüll. „Altarschänder! Gotteslästerer! Frevler! Steckt sein Zelt in Brand! Schlagt ihn nieder! Tödtet ihn!!" Geballte Fäuste schütteln sie dem Priester entgegen.

„Ruhe! Ruhe!"

Cannicius winkt, mit vorgehaltenen Spießen drängen seine Freunde die anstürmende Masse zurück. Castus, ein untersetzter dicker Reiteroberst mit glattrasiertem Gesicht und kurzem Haar und einer scharfen schneidenden Stimme donnert Amatus an.

„Du hast den Altar umgestürzt!"

„Ich that es nicht!"

„Wagst Du zu leugnen!" schreit Castus und packt Amatus an der Schulter.

Ein thrakischer Gladiator springt herzu.

„Du rührst den Priester an!?!" Er reißt sein Schwert heraus.

„Laß los — oder...."

Castus läßt die Hand von Amatus und weicht zurück, er brüllt: „Den Altar hat er umgestürzt!"

Todtenblaß steht Amatus da.

„Das that ich nicht," erwidert er ruhig.

„Hast Du Dich nicht zu opfern geweigert?!" schreit Castus.

„Das that ich. Doch den Altar stürzte ich nicht um!"

Nun brüllt die Menge auf.

„Keine Opfer! Keine Opfer will er! Duldet keine Opfer! Er hat den Altar umgestürzt! Der Priester! Der Priester hat ihn umgestürzt! Heraus mit ihm! Packt ihn! Greift ihn! Schlagt ihn todt!"

Mit gezücktem Schwerte stellt der mächtige Thraker sich vor Amatus auf. „Zurück ihr!"

„Packt ihn! Greift ihn! Nieder mit ihm!"

Der Thraker schwingt sein Schwert. „Des Todes, wer einen Schritt noch näher kommt!"

„Du thrakischer Hund! Fort mit Dir! Stoßt ihn nieder! Los auf ihn! Schlagt todt! Schlagt todt!"....

„Der Feldherr! Der Feldherr kommt!!"

„Spartacus! Spartacus!"

Alles weicht auseinander.

Mit einigen Obersten, einem Haufen Schwerbewaffneter eilt Spartacus herzu. Er selbst ist ohne Harnisch, ohne Schwert.

Jetzt steht er neben Amatus.

Cannicius und Castus treten einige Schritte zurück.

„Was soll das bloße Schwert?" herrscht Spartacus den Thraker an.

„Zog ich's nicht, Feldherr, hätten sie den Priester hier erschlagen."

„Was sagst Du?!"

In der Menge finden drei Schreier ihren Muth wieder.

„Er hat den Altar umgestürzt!"

„Er lästert!"

„Er ist ein Frevler!"

Spartacus hebt erstaunt die Augen und blickt umher. Sofort wird's still.

„Cannicius und Castus," fragt Spartacus, „was treibt ihr hier?"

„Den Altarschänder strafen — wollen wir!" ruft Castus.

„Vor einer halben Stunde," sagt Spartacus mit Ruhe, „vor einer halben Stunde beschied ich Euch zu mir. Ihr kamt nicht."

„Hier gab's zu thun!" erwidert Cannicius trotzig.

„Strabon!" ruft Spartacus.

Aus der Mitte der Obersten tritt einer vor.

„Feldherr?"

„Diese zwei führ' auf der Stelle in mein Zelt!"

Augenrollend brüllt Castus: Wir kommen ohnehin! Wissen den Weg!"

Spartacus richtet sich auf.

Strabon winkt, im Nu sind Cannicius und Castus von Schwerbewaffneten umgeben und werden fortgeführt.

Lautlos steht die Menge rings.

Spartacus wendet sich zu Amatus. „Sag, was geschah hier?"

„Feldherr, als ich morgens aus meinem Zelte trat, lag dieser Altar umgestürzt. Ich schwöre bei meinem Leben, bei der ewigen Gottheit schwör' ich, dieses Frevels bin ich unschuldig. Im Schutz der Nacht geschah er, um mich zu verderben."

„Ihr hört's!" ruft Spartacus. „Schämt Euch! Schämt Euch und geht! Denkt nach, durch welche Buße ihr diesen Frevel sühnt! — Seht da..."

....Mit zitternden Händen, unter Beihilfe herzuspringender Krieger richtet Amatus den umgestürzten Altar wieder auf, indeß die erbitterte, verhetzte Menge sich lautlos verläuft.

* * *

Spartacus trat mit Amatus in's Zelt.

„Ich bitte Dich," sagte der Feldherr, „laß Dir dies Geschehniß nicht allzu nahe gehen. Allem Neuen sind die Menschen feind. Ihr Sinn ist zäh und hängt am Hergebrachten. Ehe sie sich mühen, zu begreifen, wie herrlich Dein Amt ist, verwerfen sie's lieber, das ist bequemer."

„Ich bedarf keines Trostes, Feldherr. Auch ich kenne die Menschen."

Spartacus setzte sich, er stützte den Kopf auf und sah zu Boden.

„Mich quält das Bedenken, Amatus, ob die Idee Deiner Priesterschaft nicht doch zu groß gefaßt sei für diese gemischte Menge. Ich fürchte, sie ist dem Gedanken nicht reif."

„Wozu ist sie denn reif, Spartacus? Ist es im Interesse des Fortschreitens nicht besser, der Menge zu viel zuzutrauen, als zu wenig? Hättest Du Dein Werk auch nur begonnen in solchem Zweifel?"

Spartacus blickte auf.

„Ich?.... Ich war ein fertiger Mann damals, fertig mit der Welt, mit dem Leben. Brachte das erste Treffen am Vesuv mir den Tod, — ich hatte damit gerechnet. — Aber Du — Du stehst doch am Beginn, Dir soll doch die Welt sich erst aufthun. Du hast doch noch alles zu fordern vom Leben, Du — — —"

„Nichts fordere ich, Feldherr, als die hohe Würdigung, neben Dir als ein geringer Diener Deinem großen Werke zu nützen. Hälst Du mich dessen werth, so ist mir Größeres geworden, als die dunklen Anfänge meines armen Lebens mich jemals träumen ließen. — — Aber — Du verweilst Dich, Feldherr, die beiden Obersten erwarten Dich in Deinem Zelt."

„Zu ihnen komme ich noch früh genug, Amatus. Ich muß sie strafen. Gestern früh, als Du zu mir kamst, war Berathung. Ich hatte den Obersten und Hauptleuten mitgetheilt, wir würden in kurzem das Lager abbrechen und weiterziehen.

„Man fragte mich, wohin?

„Ich wich den Fragen aus. Unter den Obersten sind mehrere, denen ich nicht ganz traue. Auch war der Zuzug in das Lager die letzte Zeit so ungeheuer, die zugezogenen Elemente sind so wenig geprüft worden, daß die Geheimhaltung meiner Pläne im Interesse des Ganzen jetzt nöthig scheint.

„Ich habe Nachricht, daß Rom, von seinen Mißerfolgen gegen mich erbittert, sich eben zu nachdrücklichstem Widerstande aufrafft. Der Senat hat den Licinius Crassus zum Feldherrn gegen uns erwählt. Das ist kein schwacher Gegner. Ein großer Theil des Adels hat freiwillig am Feldzuge theilzunehmen sich erboten, und Crassus hat bereits erreicht, daß man die Legionen die in Spanien gegen Sertorius fochten, nach Italien ruft. Wahrscheinlich führt Pompeius selbst sie her.

„Es wird nun ernst.

„Ein Zusammenstoß mit Crassus wird unvermeidlich sein. Unsere Stellung hier im Hügelland ist nicht zum Schlagen günstig. Wir müssen fort; einen anderen Punkt hab' ich mir ausersehen. Ist Crassus besiegt, dann will ich, was ich längst schon plane, die Alpen übersteigen. Haben wir Italien erst im Rücken, so ist etwas doch erreicht! Dann soll jeder seinen Weg sich wählen, in die Heimath zurückkehren oder sich eine neue suchen. Wir dürfen nicht lange mehr beisammen bleiben, hierfür sind tausend Gründe...

„Kurzum als ich den Obersten bekannt gab, daß wir nun baldigst weiterziehen, that Cannicius an mich die Frage: „Wohin?"

„'Nach Norden!' sagt' ich.

„Er fragte wiederum: 'Wohin?'

„Hierauf verweigert' ich die Antwort mit der Begründung, die ich Dir vorhin gab.

„Sofort sprang Cannicius auf und sagte, daß er nunmehr darauf verzichte, am Kriegsrath theilzunehmen. Er ging, ihm folgte Castus. Ich rief die zwei zurück. Sie hörten nicht. Eine Stunde später beschied ich sie zu mir. Sie kamen nicht.

„Heute Morgen wiederum das Gleiche. Die offene Rebellion somit. Leb' wohl! Mit diesen beiden red' ich jetzt ein Wort!"....

IV.

Als Spartacus in sein Zelt zurückkehrte, fiel ihm auf, daß von den Reitern des Castus und den Bogenschützen des Cannicius ganze Schaaren in der Umgebung des Feldherrnzeltes in Gruppen umherstanden.

Einen Moment bedachte Spartacus, ob er nicht, da er mit diesen beiden Obersten jetzt Abrechnung halten mußte, für alle Fälle eine Abtheilung seiner schwerbewaffneten Thraker sollte antreten lassen. Er verwarf das, es lag ihm daran, den Anschein zu meiden, als fürchte er eine ernsthafte Empörung.

Jetzt trat er in das Zelt.

Strabon und viele Ordonnanzen standen im Vorraum.

Sogleich kamen dem Feldherrn die beiden Obersten entgegen.

„Weshalb hast Du uns wie Gefangene in's Zelt führen lassen?" fragte Cannicius zornig.

„Wir wären auch ohne Bedeckung gekommen!" polterte Castus. „Wir haben Dir manches zu sagen!"

„Vorerst," erwiderte Spartacus ruhig, „erlaubt, daß ich Euch etwas sage. Ihr habt mir dreimal den Gehorsam verweigert. So entsetz' ich Euch. Ihr seid keine Obersten mehr."

„Ganz recht," sagte Castus, „wir sind keine Obersten mehr. Wir wissen es."

„Deshalb eben," bemerkte Cannicius, „wollten wir kommen. Hier, sieh diese Urkunde von zwanzig Hauptleuten und zwei Obersten unterzeichnet."

Er überreichte ein großes gerolltes Pergament.

„Du wirst daraus entnehmen," setzte Cannicius hinzu, „daß wir zwei zu Feldherrn ernannt sind neben Dir. Fortan kannst Du ohne unsere Zustimmung keinen Befehl mehr ertheilen."

„Wir erheben Einspruch," rief Castus, „gegen den Marschbefehl für morgen."

Bedächtig entrollte Spartacus das Pergament, dann riß er's mitten durch.

„Ist das Deine Antwort?!" schrie Cannicius.

„Nein," erwiderte Spartacus, „die bekommt ihr gleich!"

Er rief Strabon heran und sagte ihm ein leises Wort.

Cannicius und Castus griffen an's Schwert.

Noch eh' sie's gezogen, hatten sich auf jeden von ihnen fünf Thraker gestürzt. Die beiden Obersten wurden gebunden. Sie schrieen laut um Hilfe.

Draußen hörte man den Tumult.

Die Menge stürmte an.

„Herbei! Herbei! Sie tödten die Feldherren! Zu Hilfe! Mord! Das Zelt gestürmt!"

Zu Hilfe! Heraus die zwei!"

„Gebt sie heraus!"

Spartacus horchte auf, er trat aus dem Zelte.

Noch war der alte Bann nicht gewichen, die Schreier verstummten und traten zurück. Mit erhobenem Haupte stand Spartacus da, von allen Seiten strömten die Menschen herzu. Eine gewaltige Schaar, darunter viele Hauptleute und Obersten, sammelte sich sofort um Spartacus.

„Was wollt ihr?!" fragte der Feldherr.

Einen Moment schwieg alles beklommen.

(Fortsetzung folgt.)

Was Lange Währt Wird Gut

Strümpfe und Handschuhe, Beinkleider und Jacken, Kinderkleider und Hemden, Decken und Unterröcke, alle diese halten am längsten und tragen sich am besten wenn sie aus Fleisher's Deutscher Strickwolle verfertigt sind. Die ächte ist mit dieser Schutzmarke versehen:

FLEISHER'S STRICK WOLLE

CASTORIA

für Säuglinge und Kinder.

Das Facsimile der Unterschrift von *Chas. H. Fletcher* steht auf jedem Umschlag

Wagen ohne Pferde.

In Europa — in England, Frankreich und Deutschland — haben sich die „Wagen und Kutschen ohne Pferde" schon viel mehr eingebürgert, wie in den Ver. Staaten. Bis jetzt spielten aber dabei Gas- und Petroleum- oder Lokomotiven-Betriebskraft eine größere Rolle als Elektrizität. Die Akkumulatoren (elektrische Sammel-Büchsen) waren bisher immer noch zu theuer und zu schwer.

Nachdem sich der elektrische Eisenbahn-Betrieb durch Akkumulatoren an verschiedenen Linien in den Ver. Staaten auch finanziell als praktisch erwiesen hat, läßt sich annehmen, daß dieselbe Methode auch bald für Einzel-Gefährte Platz greifen wird. In Paris führt man jetzt Droschken mit elektrischer Triebkraft ein.

London und Berlin scheinen am Weitesten voran zu sein in Anwendung elektrischer Kraft für Geschäftswagen und Kutschen. Die Berliner Omnibus-Gesellschaft läßt bereits elektrische Droschken fahren, die sich als sehr lenkbar erweisen und in London wurden ein paar Dutzend automobile Omnibusse in Auftrag gegeben.

Im September hat sich in Berlin ein Verein gebildet, der sich „Mitteleuropäischer Motorwagen-Verein" nennt und der sich die Aufgabe gestellt hat, der Verwendung der elektrischen Triebkraft für Droschken und Wagen aller Art die größte Verbreitung in Europa zu verschaffen. Solche Gefährte ohne Pferde nennt man „Automobilen".

Zu dem Berliner Vereins-Vorstand gehören bedeutende Wagen- und Maschinen-Fabrikanten und Eisenbahn-Beamte. Berlin erwartet mit Spannung die Zeit, wann seine Straßen nur noch von pferdlosen Wagen befahren sein werden, wünscht aber, daß deren Kutscher zuverlässiger und nüchterner sein mögen, wie die des alten Droschkenwesens.

— Bedenkliches Lob. — A.: „Wie gefällt Ihnen meine neue Operette?" — B.: „Sie haben ein Riesenglück, Ihre Melodien sind ja schon bekannt, noch bevor Sie sie komponiren."

Das elektrische Suspensorium

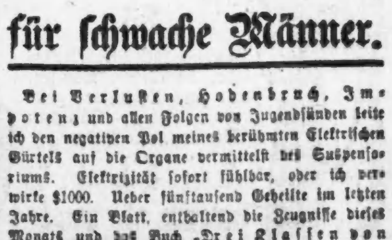

für schwache Männer.

Bei Verlusten, Hodenbruch, Impotenz und allen Folgen von Jugendsünden leite ich den ... elektrischen Gürtels ... Suspensoriums ... wirke $1000 ... Jahre ... Monats ... Männer ... Office konsultiren.

Dr. SANDEN, 183 Clark Str., Chicago, Ill.

Sprechstunden 9 bis 6, Sonntags 10 bis 1.

Bei heißem Wetter

wenn sich ein juckendes Gefühl auf der Haut des Körpers einstellt, das durch ein gewöhnliches Bad nicht zu entfernen oder zu mildern ist, wird

Glenn's Schwefel-Seife

in einem warmen Bade sofortige Linderung verschaffen. Die Zeit, wo sich derartige Unannehmlichkeiten einstellen, naht heran, und es ist rathsam für Alle, welche denselben unterworfen sind, sich zu versehen, daß ein warmes Bad und

Glenn's Schwefel-Seife

unfehlbar wirken, wenn alle anderen Mittel fruchtlos bleiben.

Verkauft von Apothekern.

Hill's Bart- Haar- Färbemittel, schwarz oder braun. distr

WORLD'S MEDICAL INSTITUTE,

56 FIFTH AVE., Ecke Randolph, Zimmer 211.

Die Aerzte dieser Anstalt sind erfahrene deutsche Spezialisten und betrachten es als eine Ehre, ihre leidenden Mitmenschen so schnell als möglich von ihren Gebrechen zu heilen. Sie heilen gründlich unter **Garantie**, alle geheimen Krankheiten der Männer, **Frauenleiden und Menstruationsstörungen ohne Operation, Hautkrankheiten, Folgen von Selbstbefleckung, verlorene Mannbarkeit** rc. Operationen von erster Klasse Operateuren, für radikale Heilung von Brüchen, Krebs, Tumoren, Varicocele (Hodenkrankheiten) rc. Konsultirt uns bevor Ihr heirathet. Wenn nöthig, placiren wir Patienten in unser Privathospital. Frauen werden vom Frauenarzt (Dame) behandelt. Behandlung, inkl. Medizinen,

nur **Drei Dollars**

den Monat. — **Schneidet dies aus.** — **Stunden:** 9 Uhr Morgens bis 5 Uhr Abends; **Sonntags** 10 bis 12 Uhr. biw

Brüche.

Mein neu erfundenes Bruchband, von sämmtlichen deutschen Professoren empfohlen, eingeführt in der deutschen Armee, ist für ein jeden Bruch zu heilen das beste. Keine falsche Versprechungen, keine Einspritzungen, keine Elektrizität, keine Unterbrechung vom Geschäft; Untersuchung ist frei. Ferner alle anderen Sorten Bruchbänder, Bandagen für Nabelbrüche, Leibbinden für schwachen Unterleib, Mutterschäden, Hängebauch und fette Leute, Gummistrümpfe, Gradehalter und alle Apparate für Verkrümmungen des Rückgrates, der Beine und Füße rc., in reichhaltigster Auswahl zu Fabrikpreisen vorräthig, beim größten deutschen Fabrikanten Dr. Rob't Wolfertz, 60 Fifth Ave., nahe Randolph Str. Spezialist für Brüche und Verwachsungen des Körpers. In jedem Falle positive Heilung. Auch Sonntags offen bis 12 Uhr. Damen werden von einer Dame bedient.

Eine glückliche Ehe

einzugehen und gesunde Kinder zu zeugen, ferner alles Wissenswerthe über Geschlechts-Krankheiten, jugendliche Verirrungen, Impotenz, Unfruchtbarkeit u. s. w. enthält das alte, gediegene, deutsche Buch: „Der Rettungs-Anker", 45. Aufl., 250 Seiten, mit vielen lehrreichen Abbildungen. Es ist der einzig zuverlässige Rathgeber für Kranke und Gesunde und namentlich nicht zu entbehren für Leute, die sich verheirathen wollen, oder unglücklich verheirathet sind. Wird nach Empfang von 25 Cts. in Post-Stamps sorgsam verpackt frei zugesandt.

DEUTSCHES HEIL-INSTITUT, No. 11 Clinton Place, New York, N. Y.

Umzug!

Dr. Scheuermann,

Spezial-Arzt der Frauen-, Kinder- und chronischen Krankheiten, ist von seiner bisherigen Wohnung, No. 191 Ost North Ave., nach seiner Privat-Residenz, **No. 1785 Nord California Ave.**, nahe Belmont und Elston Ave., gegenüber dem Electric Park, umgezogen. Sprechstunden auf dem alten Platz von 9—11 Vorm. und 6—8 Uhr Abends. Sprechstunden in der Residenz von 1—4 Uhr Nachmittags. Man nehme Belmont, Elston oder California Ave. Electric Cars. 2okllmt

Wichtig für Männer und Frauen!

Keine Bezahlung, wo wir nicht kuriren! Irgend welche Art von Geschlechtskrankheiten beider Geschlechter; Samenfluß; Blutvergiftung jeder Art; Monatsstörung, sowie verlorene Manneskraft und jede geheime Krankheit. Alle unsere Präparationen sind den Pflanzen entnommen. Wo andere aufhören zu kuriren, garantiren wir eine Heilung. Freie Konsultation mündlich oder brieflich. Sprechstunden 9 Uhr Morgens bis 9 Uhr Abends. Private Sprechzimmer; sprechen Sie in der Apotheke vor. Cunradis deutsche Apotheke, 441 S. State Str., Ecke Peck Court, Chicago. 10jl1j

WATRY **N. WATRY,** 99 E. Randolph Str. Deutscher Optiker. Brillen und Augengläser eine Spezialität. Kodaks, Cameras u. photograph. Material.

Amerikas größte Ausstatter für die ganze Familie—vom Kopf bis Fuß.

Der beste Laden in der Welt zum Anknüpfen.

State Str.
Van Buren Str.

A. M. ROTHSCHILD & Co.

Wunder in modernen Hüten.

Derby und Fedora-Hüte für Männer—in Schwarz, Braun, Pearl u. Stahl—in all den neuesten Formen—in sich hübsch tragenden Qualitäten—mit Seide gefüttert und besetzt, werth $2.50—für.................. $1.

Hochfeinste Qualität Männer-Hüte—aus Pelz-Filz—in Derby u. Fedora Façons—in Schwarz, Braun, Myrtle u. New Pearl u. and. Schattirungen mit schwarz. Unterrand—in Knox, Dunlap & Youman Blocks, $3. u. $3.50 Werthe—sehen so gut aus wie $5. Hüte—für...... $1.85

Das Guthman, Ullman & Silverman früher an Franklin und Monroe Str. Hochfeine Wholesale Kleider-Lager zu weniger als dem Kostenpreise der Stoffe.

Wir offeriren für 4.89

1,500 schottische Cheviot Sack-Anzüge für Männer — einfach oder doppelknöpfige — absolut reine Wolle—einfach schwarz und blau oder nette dunkelbraune, graue oder lohfarbige Mischungen — breite franz. Facings—Italian Futter—mit Seide genäht. G., U. & S.'s Wholesale-Preis $8.—Retail-Preis $10.—Unser Preis.................. $4.89

120 feine Clay Worsted-Anzüge für Männer—nur in schwarz—Sack Façon—mit ausgezeichneter Qualität Farmer Satin gefüttert—mit Seide genäht—absolut reine Wolle—schön gemacht. G., U. & S.'s Wholesale-Preis $8.50—Retail-Preis $10.50—Unser Preis.................. $4.89

500 schwere schwarze Beaver-Ueberzieher für Männer — Body mit schwerem fancy karrirtem Worsted gefüttert — Sammet-Kragen—schön gemacht und geschneidert—ganz mit Seide genäht—alle Größen. G., U. & S.'s Wholesale-Preis $7.50—Retail-Preis $9.50—Unser Preis.................. $4.89

300 schwere Ulsters für Männer — in Oxford Frieze und blau Chinchilla — 52 Zoll lang geschnitten—mit breitem Sturmkragen—ausgezeichnet gemacht und ausgestattet — alle Größen. G., U. & S.'s Wholesale-Preis $8.50—Retail-Preis $10.50—Unser Preis.................. $4.89

Wir offeriren für $6.79

2500 einfache oder doppelreihige Sack-Anzüge für Männer—Durchaus reine Wolle, aus australischem Garn gemacht—innerer Vorstoß—Farmer Satin-Futter, mit Seide genäht—schwarzes und blaues nicht appretirtes Kammgarn—G., U. & S.'s Wholesale-Preis $10, Retailpreis $12.50—Unser Preis $6.79

500 feine Ueberzieher f. Männer—absolut ganzwollen—in englischen Boucle-, Oxford- und braunen und schwarzen Melton-Stoffen—elegant geschneidert — feines Doppel-Warp Kersey Körper-Futter — seidener Sammet-Kragen — durchaus mit Seide genäht—G., U. & S.'s Wholesale-Preis $10, Retail-Preis $12.50, Unser Preis.................. $6.79

400 feine Chinchilla-Ulsters für Männer—in Lohfarbe und dunklem Oxford—haben ein hübsches, fancy karrirtes Futter — breiten Storm- oder Shawl Kragen—sehr langer Schnitt—hübsch und dauerhaft gemacht—alle Größen. G., U. & S.'s Wholesale-Preis $10, Retailpreis $12.50—Unser Preis $6.79

Wir offeriren für $7.95

1200 feine Herren-Anzüge — Cutaways & einfache oder doppelbrüstige Sackröcke — aus Bedford Broadcloths — Unfinished Worsteds und importirte schwarze Clay Worsteds — mit feinem italienischen Futterzeug — elegant geschneidert — jeder einzelne aus reiner Wolle—alle Größen—G. U. & S.'s Wholesale-Preis $9.50, Retail-Preis $13. — Unser Preis.................. $7.95

500 feine Germania Chinchilla Ueberröcke für Herren — in schwarz, blau, Oxford und braun—doppelt Warp Serge gefüttert—Iron Cloth Aermelfutter Seiden-Sammet Kragen—corded Edges—gut gemacht und vorzüglich passend—G. U. & S.'s Wholesale-Preis $9.50, Retail-Preis $13.00. Unser Preis.................. $7.95

600 Frieze Ulsters für Herren—in prächtigem dunklen Oxford und schwarz, durchaus ganz Wolle, fancy Worsted gefüttert, 52 Zoll lang gemacht, mit breitem Sturm-Kragen, elegant mit Seide gearbeitet, in allen Größen — G. U. & S.'s Wholesale-Preis ist $9.50. Retail-Preis ist $13.00. Unser Preis ist.................. $7.59

Wir offeriren für $9.75

1500 moderne Anzüge für Männer, in Cutaways und einfach oder doppelbrüstigem Sack, schwarzer importirter 20 Ounce Clay Worsteds, Clover Leaf Unappretirtes Kammgarn, in fancy und einfacher Ausstattung, alles aus dem feinsten australischen Garn gemacht, exclusive elegante von Schneidern gegebenen Façons. G., U. & S.'s Wholesale-Preis $12, Retail-Preis $15—unser Preis.................. $9.75

3000 Metcalf Kersey Ueberzieher für Männer, in schwarz, blau und braun, von reinem australischen Garn gemacht, 30 Unzen zu einer Yard Gewicht, rauhe Kanten und umgelegte Nähte, mit doppeltem Warp-Leder „Italian Body" gefüttert, seidenem Sammetkragen, alle Größen. G., U. & S.'s Wholesale-Preis $12, Retail-Preis $15—unser Preis.................. $9.75

500 echte Dublin Frieze Ulsters für Männer, in schwarz-Oxford und braunfarbige Mischungen, mit schwerem doppelten Warp-Lederzeug gefüttert, lang zugeschnitten, mit breitem Sturmkragen, ausgezeichnet gemacht, ein hübsches Kleidungsstück, alle Größen. G., U. & S.'s Wholesale-Preis $12, Retail-Preis $15—unser Preis.................. $9.75

Wir offeriren für $12.50

1100 Extrafeine Anzüge—modisch Cutaway oder S. B. & D. B. Sack Moden—braun oder Oxford English Meltons oder 22-Ounce Martin Clay Worsteds—gefüttert mit Double-Warp italienischem Tuch—Das Beste in der Schneiderkunst in jeder Beziehung. G., U. & S.'s Wholesale Preis $16., Retail Preis $20.—unser Preis.................. $12.50

500 feine Ueberröcke für Männer Nottingham Frieze & English Kersey—in schwarzen, blauen, braunen und Oxford Mischungen—welche mit hübschem Clay Worsted „body" Futter und Satin Yokes andere mit importirtem italienischem Tuch — modisch und sehr hübsch gemacht. G., U. & S.'s Wholesale Preis $16., Retail Preis $20, unser Preis.................. $12.50

280 extrafeine Ulsters für Männer—Sligo 34-oz. Frieze—schwarze, Oxford und braune Mischungen—rohe Kanten und Näthe — schweres englisches Leather Tuch Futter—Voller Schnitt und ausgezeichnet gemacht. G. U. & S.'s Wholesale Preis $16. Retail Preis $30.—unser Preis.................. $12.50

Wir offeriren für $14.75

1600 sehr feine und modische Anzüge für Männer — in Cutaways und Sacks — die Zuthaten sind von unserem feinen Lager genommen—schöne Hockanum Worsteds und englische Cassimeres — in allen neuesten Farben — wie Kundenschneider-Arbeit ausgestattet und appretirt — nichts besser oder praktischer, G., U. & S.'s Wholesale-Preis$ 16.50—Retail-Preis $22, unser Preis $14.75

1200 feine Beaver Ueberröcke für Männer — echtes Patent Cloth — in schwarz oder blau — ganz mit schwerem Atlas gefüttert — rauhe Kanten — ein elegantes Kleidungsstück — dieselben werden nie wieder für diesen Preis verkauft werden — alle Größen—G., U. & S.'s Wholesale-Preis $16.50 — Retail-Preis $22.00 — Unser Preis.................. $14.75

400 schwere Dublin Frieze Ulsters für Männer — Superfeine Qualität — in schwarz, Oxford oder braunen Mischungen — schweres Clay Worsted Rockfutter und Atlas Yoke und Aermelfutter —eines der haltbarsten Kleidungsstücke — elegant ausgestattet— alle Größen — G., U. & S.'s Wholesale-Preis $16.50 -- Retail-Preis $22.00 — Unser Preis.................. $14.75

Männer-Beinkleider.

Eintausend Paar neue schwere Männer-Beinkleider — absolut ganz Wolle — in eine große Partie zusammengethan. Dieselbe besteht aus schwarzen und blauen Cheviots, Hairline Cassimeres—plaid und einfache Effekte in unappretirten Worsteds mit franz. Waistbändern versehen—2 Hüften-Taschen—Auslaß an Taille und unten — elegant passend und gut gemacht — G., U. & S.'s Wholesale-Preis $2.50, Retail-Preis $3.00 — unser Preis $1.39

Anzüge mit langen Hosen.

650 Anzüge mit langen Hosen für Knaben, einfach oder doppelbrüstig—Größen von 14 bis 19 Jahren, aus ganzwollenen Cheviots, in modernen blauen, schwarzen, braunen und grauen Plaids oder Mischungen — mit feinem Albert Twill Futterzeug—perfect passend—gut gemacht—G. U. & S.'s Wholesale-Preis $5, Retail-Preis $7.50— Unser Preis.................. $3.95

Größten Werthe der Welt in Herren-Ausstattungen.

Fancy bestickte 39c Muslin Nacht-Roben für Männer oder Knaben—extra lang, werth 69c.................. 39c

89c—Großes Assortiment von Madras Busen-Hemden, dazu passenden Manschetten, in Plaid-, gestreiften und karrirten Mustern.................. 89c

Rothschild's spezielle 4fach leinene Kragen, alle Façons—Fancy gemust. Halb-Strümpfe, alle Größen — halbwoll. Halbstrümpfe, Natural oder Blau, alle Größen, seid. Strumpfbänder, Boston-Mode, f. Web-Hosenträger, volle Länge 10c

Größte Werthe auf der Erde in Unterzeug für Männer.

Einfache und Derby gerippte ganzwollene Unterhemden und Unterhosen in Blau, Schwarz, lohfarbig, Rosa, Novia und Tabak-Braun, Extra-Werthe $1.25—Samstag.................. 95c

Derby gerippte ganzwollene Unterhemden und Unterhosen in Rosa, Novia und Naturfarbe; ebenfalls echte Waldorf wollene „Fleece und Cashmere Top" Unterhemden und Unterhosen.................. $1.48

Echte Klondike wollene Unterhemden und Unterhosen in Blau, Rosa, lohfarbig und Braun, werth $2.00.................. $1.25

Importation von Pariser Hüten

Es war eine große Partie, welche wir importirten — wir wollten Euch zeigen, wie sehr wir den Markt beherrschen — so vollständig, daß wir Euch diese ganz neuen in Paris hergestellten Hüte, Toques und Bonnets zur Hälfte und zum Drittel des gewöhnlich geforderten Preises überlassen können. Es scheint fast unglaublich, einen neuen Pariser Hut — gemacht innerhalb 2 Monaten — bekommen zu können für $3.50

Pariser Spezial 1.

Garnirte Hüte und Turbans — alle modernen Façons — alle richtigen Farben, einschließend Short-Back Sailors — garnirt mit Flügel-, Vogel- und Quill-Effekten — korrekte Hüte für Straßen-Gebrauch—werth $6 — für.................. $3.50

Plaid Tam O'Shanters für Kinder — mit Quills garnirt — werth 30c.................. 9c

Elegante Qualität fancy Tuch Tam O'Shanters für Kinder—mit Lederband und Quill an der Seite — werth $1.................. 59c

Ostrich Plumes und Ostrich Tips — 3 im Bund — schwarz und farbig — werth $1.................. 75c

Pariser Spezial 2.

Eine vollständige Auswahl von modernen, kleidsamen, praktisch garnirten Hüten in verschiedenen Farben u. Moden—importirte ausländische Moden—besetzt mit Straußenfedern, fancy Federn, Quills und Vogel Effekte, werth $7.50 bis $8.50—zu.................. $4.75

Excellente Qualität Head Tips, nur in Schwarz—3 im Bündel, 30c Qualität.................. 15c

Straußenfedern-Boas—¾ Yard lang —nur in Schwarz— werth $5.................. $3.50

Spezial-Partie von Pelz-Fedoras—Bänder-Besatz— werth $1.25 bis $1.50.................. 95c

Pariser Spezial 3.

650 große schwarze Picture Hüte, Turbans und Shortbacks—in allen leitenden Farben der Saison — und Façons — garnirt in schwarz—Straußenfedern u. anderen modernen Effekten mit einem Anstrich von Farben—werth bis zu $14—morgen nur.................. $6.50

100 Dutz. Pelzfilz, Sammt u. heller appret. ungarnirte Dreß Shapes, Turbans und Shortback Sailers—regulärer Preis $3—$1.50—$1.75 und $1.90.................. 99c

Für Morgen nur 100 Dutzend assortirte Vögel, Coques, Flügeln, Aigretten u.s.w. —alle Sorten und Farben— werth bis zu 50c.................. 25c

100 Dutzend seidene und sammte Rosen—3 Rosen und 3 Knospen in einem Bund —40c Qualität.................. 25c

Militär Brush Aigretten—in schwarz, lohfarbig, weiß und roth—werth 40c...... 15c

Der die größten Werthe bietende Mäntel-Laden Amerikas.

Auswahl von dem Nachstehenden für $6.50.

Hübsche lohfarbige Covert Cloth Jackets für Damen—in hellen und dunklen Farben, fein gearbeitet und ausgestattet—gemacht mit Box Front, hoher Roll-Kragen and Lap Seams—halb Taffeta gefüttert—sollten eigentlich $10.00 kosten.

Eng anschließende Boucle Jackets—niedliche 24zöllige Kleiderstoffe—gefüttert durch und durch mit Rhadame-Futter—runder Sturm-Kragen—neue Rücken-Façons, große hübsche Knöpfe—sollten $11.00 kosten.

Englische Kersey Jackets—mit Shield Front, Sturm-Kragen, Coat-Back, 24 und 25 Zoll lang—mit seidenem Serge gefüttert—in marineblau, braun und schwarz— sollten $11.50 kosten.

Irish Frieze Jackets—in hellen und dunklen Mischungen—Knöpfe bis zum Hals—Sturm-Kragen, Seide Stiching und Braid besetzter Skirt und Front—gemacht um zu $12 zu verkaufen.

Hübsche Kersey Capes—durchweg mit Satin gefüttert—gemacht mit doppelt plaited Rücken—Kersey Strap besetzt—Seiden stitched, eingelegter Velvet-Kragen —120zöll. Sweep—alle möglichen Farben—voller Werth $10.

Seal Plüsch Capes—feiner Glanz—24 Zoll lang—schwerer Satin Rhadame Futterstoff — Thibet Pelz besetzter Kragen und Front, modern und hübsch—werth $9.50—**Ihr habt die Auswahl von Allem für nur**.................. $6.50

Auswahl von dem Folgenden für $12.87:

Enganschließende Astrakhan Cloth-Jackets für Front—gemacht mit Shield-Front, hoher Rolling-Sturm-Kragen, Hals mit Kersey besetzt—durchweg mit Satin Duchesse gefütter,—regulärer Retail-Preis $20.

Importirte Kersey Jackets—in allen populären Schattirungen von Tan, hohe knöpfbare Front—gefüttert mit bester Sorte Taffeta-Seide, Velvet-Kragen —25 Zoll lang—gemacht für den Verkauf zu $18.

Whipcord Jackets—English Fly Front, „Lapped" Nähte, Schneider gestep. neue Coat Back, durchw. m. fancy Taffeta gef., Kleidungsstücke gem. z. Verkauf z. $20.

100 hübsche Probe-Jackets — in Kersey, Cheviot, Astrakhan und Boucle — die richtigen Längen — beste Schneiderarbeit — fein gefüttert — welche pelzbesetzt — einige bandbesetzt — andere glatt — Werth 20.

Elegante Venetianische Tuch-Capes — mit Jet und Brocad besetzt — mit Pelz besetzt — mit bester Qualität Satin gefüttert — Länge 20 und 24 Zoll—einige mit plaited Backs—gemacht um $17.50 zu bringen.

Hübsche Velour-Capes—Hübsch mit Jet und Band besetzt anschließender Roll-Kragen—Marderpelz-Garnitur an Kragen und Front—bestes Satinfutter—gemacht um zu verkaufen zu $16.50—Auswahl von Allem $12.87

Handschuhe und Taschentücher.

Französische Glacehandschuhe, 2 Claps, 4 Knöpfe u. 5 Haken, für Damen, mit den neuen 2 u. 3 Strand gestickten Rücken, in frischen Herbstfarben und Weiß und Pearl, für Abends —gleich den $1 u. $1.25 Handschuhen—Ausw. 69c

Feine Dogskin, Glace und Englische Mocha Handschuhe für Herren — unbedingt dauerhaft — Straßen- und Kutscher-Handschuhe — gefüttert und ungefüttert, 75c und $1.00 Werthe — Auswahl.................. 39c

Halstrachten und Schleier.

18-zöllige ganzseidene Schleier — hundert von Moden — dicht getumpfte Seide, Chenille, Tuxedo und fancy Mesh-Schleier, neue einfache Nets, in schwarz, Cream und Combinationen—werth 25c.................. 8c

60zöllige Bobinet und gestickte Mull-Halbbinden für Damen, spitzengarnirte oder glatte Enden, 50c Werthe i. d. Partie, für 15c

15c rein leinene Kragen für Damen, neueste Muster—alle Größen — Auswahl.................. 5c

Unterzeug.

75c Union-Anzüge für Damen und Mädchen, Fleece gefüttert,..... 49c

50c Egyptische Fleece gefütterte Vests u. Drawers für Damen, assortirte Farben, 6 zu einer Kundin so lange sie anhalten,... 19c

Gerippte Vests u. Drawers f. Kinder, Ecru, grau od. Silber, mit Seide besetzt, Fleece gefütterte Vests. Pants od. Drawers, Größen für 2—16 Jahren. 25c

Auswahl von Röcken $6.

Brocadirte Satin Duchesse Kleider-Röcke für Damen, von Männern geschneidert, perfekt im Hängen und Passen, gemacht um zu $12 verkauft zu werden—Hübsche Grosgrain Kleiderröcke, ausgezeichnete Qualität, sorgfältig gemacht, gewöhnlich zu $10 verkauft — Fancy seidene Guipure Crepon Kleiderröcke, sehr modern, gemacht um zu $12 verkauft zu werden — Importirte Whipcord Kleiderröcke, in allen modernen Farben, gemacht um zu $10 verkauft zu werden — Auswahl aus der gesammten Partie für.................. $6

Auswahl in Pelzen $11.98.

Echte Seehund-Collarettes, mit Persian Yokes, gemacht für den Verkauf zu $15.—Real Marten Collarettes, mit Sturm-Kragen, voll gefüttert und finished, fabrizirt für den Verkauf zu $16—XXXX Electric Seal Collarettes, volle Ripple-Mode, mit Tail-Besatz, gemacht für den Verkauf zu $16.50—Hübsche acht Curl Astrachan Collarettes, mit „pointed" Sturm-Kragen, volle Ripple-Mode, beste Futterstoffe—Auswahl von Allen für.......... $11.98

Auswahl von Waists 48c

Flanell-Waists für Damen, in schwarz, marineblau und roth, festen waschechten Kragen—moderner Schnitt—gemacht mit der Voraussicht des Fabrikanten, sie für $1 zu verkaufen—schwarze Satine Waists, mit angehängtem weichen Kragen, echte Farben, gemacht um für 85c zu verkaufen —Persian Cloth Waists, Combination detached Kragen, ausgestattet mit angehängten Manschetten, volle Fronts, gemacht um für $1.25 zu verkaufen—Eure Ausw., morgen 48c

Ausgezeichnete Kleider-Spezialit. für Mädchen.

Jackets für Kinder — von fancy Cheviots—mit vollem Braided Kragen—gut gemacht — wir beabsichtigten sie zu $5 zu verkaufen....250 zweifarb. Boucles Jackets für Kinder—Reefer Mode — besetzt mit Epauletten—gem. z. Verkauf für $6.50.... und 150 Empire Moden Jackets für Kinder — hübsche Braided Front—alle Farben u. fancy Mischungen—Jackets gut werth $7—Dieses außergewöhnl. große Assortiment zu einem Preis, für Auswahl.... $2.98

Auswahl der folgenden für $4.98. Kinder-Jackets von wollenen Cheviots—piped mit Sammet — voller Matrosen-Kragen — gewohnlich zu $7.50 verkauft....Boucle-Reefers für Kinder — in rothen, grünen und blauen — mit Epauletten besetzt — hübsche Jackets, gemacht, um für $8 verkauft zu werden....und Kinder-Reefers von einfachem Kersey—braided Front und Rücken—Sturm-Kragen—volle $7 werth— Auswahl von allen für........ $4.98

Jaunty Jackets für Mädchen—aus neuem gewobenen Cheviots gemacht—mit Box Front und Sturm-Kragen—24 Zoll lang—schaut gut und tragt sich gut—werth $9.50. Irish Frieze Jackets für Mädchen—hoch am Rücken zugeknöpft— „coat back", Sammt eingefaßter Front, Manchetten und Kragen—nicht zuviel zu $7—und Mädchen Jackets von fancy Cheviots—in tan und grau—hohe Knöpfe Front—Sturm-Kragen—24 Zoll lang—jede einzelne werth $8. Eure unbeschränkte Auswahl der obigen Partie für nur.............. $4.98

Großartiger Verkauf von Knaben-Kleidern.

Ungefähr 5000 hochfeine Anzüge und Reefers für Knaben, abgetheilt in zwei große Partien zu zwei bemerkenswerth niedrigen Preisen zur Auswahl.................. $2.95 $4.85

500 Middy Anzüge für Knaben— Größen 3 bis 8 Jahre—blaue, braune u. graue Effekte, in ganzwoll. schott. Mischungen — große Matrosen-Kragen u. Vest, besetzt m. Braid, genäht m. Seide—jedes Stück für Zufriedenheit gebend, garantirt.. $2.95

800 Reefer-Anzüge für Knaben—Größen 3 bis 9 Jahre—durchaus reinwollen-blaue, braune und graue Mischungen—Kragen und Manschetten hübsch garnirt—Italian Futter—mit Seide genäht—gerade der Anzug der sich gut trägt........ $2.95

1000 doppelbrüstige 2-Garment-Knabenanzüge—Größen 8 bis 15 Jahre—durchaus reinwollene schott. Mischungen—blaue u. schwarze Cheviots—Italian Cloth-Lining—hübsch geschneidert und durchweg mit Seide genäht—Anzüge für „Rough and Tumble Boys"—nur.......... $2.95

700 Sturmkragen Reefers für Knaben —Größen 6 bis 15 Jahre—ganzwollener Irish Frieze—in blauen, braunen und Oxford Mischungen—doppeltgenähte Kanten—hübsches Plaid-Futter—mit Seide genäht—sehen schön aus und tragen sich gut.................. $2.95

1,000 Middy Anzüge für Knaben—Größen 3 bis 4 Jahre—ganzwollene importirte Cheviots und Worsteds—großer Matrosen-Kragen—besetzt mit zehn Reihen Seide Soutache Braid—Vests in hübschen kontrastirten Farben—in grün, blau, roth oder lohfarbig—sehr modern—ausgezeichnet gemacht $4.85

600 Reefer-Anzüge für Knaben—Größen 3 bis 8 Jahre—ganzwoll. importirte Fabrikate—in den neuesten Novelties der Saison—Matrosen-Kragen und Manschetten—elegant besetzt—import. italienisches Futter—durchweg mit Seide genäht.................. $4.85

750 doppelreihige 2 Stücke Anzüge für Knaben—Größen 8—16 Jahre—absolut ganzwollene Tweeds, Cheviots und Kammgaarne—in blauen, schwarzen, braunen, grauen od. olivengrünen Effekten—schweres italienisches Futter, mit Seide genäht—perfekt passend—ausgezeichnet gearbeitet.................. $4.85

400 Sailor Kragen Reefers für Knaben—Größen 3—8 Jahre — ganzwollene importirte Stoffe—in franz. Boucle, Chinchilla und Frieze — elegant garnirt mit Soutache Braid und weißen Perlknöpfen—die elegantesten u. ausschließlichsten Neuheiten. $4.85

Kinder- und Babies-Kleider.

Spitzenbesetzte weiße Schürzen für Kinder—große Schulter-Falten.......... 25c

Ganzseidene Bengaline-Bonnets für Kinder, mit vollen Falten und großem Cape—75c-Werthe.................. 39c

Seidene 75c-Kappen für Kinder—große Pompom, volle Rusche.............. 19c

Ganzwollene Eiderdaun-Röcke für Kinder, in hübschen Schattirungen, mit großem Matrosen-Kragen, mit Angora-Pelz bes. 98c

Ganzwoll. $3-Röcke für Kinder, mit Band besetzt, fancy geknöpft, großer Matrosen-Kragen.............. $1.69

Wollene Kinderkleider, hübsche Farben, lange Aermel, Bandbesatz, werth $1 .. 49c

Hübsche gestrickte Zephyr Kinderröcke, mit Waist.................. 21c

Gestrickte Zephyr-Baby-Sacques, alle Farben.................. 19c

Baby-Vest mit Besatz, alle Größen.................. 12c

Handgemachte Baby-Moccasins.................. 19c

Lange Coats für Babies, schwer gefüttert, mit großem gestickten Cape, Rock dazu passend.............. 98c

Complete Ausstattung für Babies, Mütze und Kapuze einbegriffen. $4.87

Lange Slips für Babies, Hals und Aermel getrimmt, mit Yoke gestickt.................. 22c

Honycomb Bibs für Babies, jede.................. 1c

Zarte Toiletten-Sachen für Babies.

Borated oder parfümirtes Talcum Pulver.................. 5c

„Carmel" Castille Seife.................. 6c

Puder-Puffs, 1-3 Werth, Preise rangiren aufwärts von.............. 9c

Passende Kämme und Bürsten für Babies—2 Stücke Set.............. 39c

Wir verkaufen den besten $3 Schuh in Amerika—Wir geben bessere Façons, bessere Qualität, größeres Assortiment und stärkste und sicherste Garantie . . . .

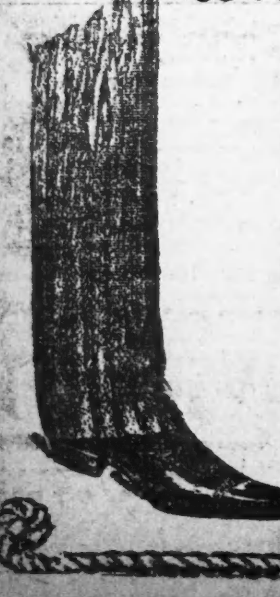

Coin-Zehen.

Importirte Patent-Leder handgenähte Schnürschuhe für Männer, Coin-Zehen-Leisten, Kangaroo Tops—für Gesellschafts-Gebrauch
$3.

Oxblood russische handgenähte Calf-Schuhe für Männer, gemacht auf Coin Zehen-Leisten, für Herbst- und Winter-Gebrauch—
$3.

Box-Calf handgenähte Schnür-Schuhe für Männer, nach den neuen Coin-Zehen-Leisten —doppelte Sohlen, neueste Façons—
$3.

Pug Zehen.

Box-Calf handgenähte Männer-Schuhe, ein neuer Pug Zehe Leisten, die neueste Façon Schuhe, jede Weite—
$3.

Winter lohfarbige Harvard Calf Schuhe für Männer, Calfskin gefüttert, schwere doppelte Sohlen, schottische Kante, handgemacht, Pug Zehen.
$3.

Importirte Patent-Leder handgemachte Schuhe für Männer, Dongola und Kangaru Tops—gemacht an Pug Zehen Laisten
$3.

Französ. Zehen.

Handgemachte französische Kalbleder Schuhe f. Männer, Congreß Façon, bekannt als bequeme Schuhe für alte Männer, breite einfache Zehen, breite Sohlen—
$3.

Handgenähte franz. Kalbleder Schuhe für Männer, nur zum Schnüren, neue franz. Zehen, Känguru Obertheil, alle Breiten —
$3.

Handgenähte Schnürschuhe für Männer aus franz. Kalbleder, bequeme Schuhe f. alte Männer, weit, einfach, breite Zehen—
$3.

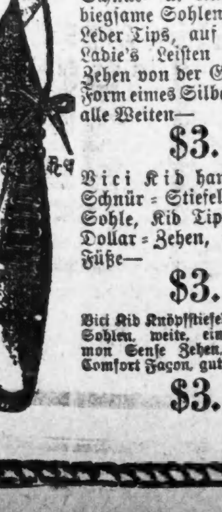

Mutters Comforts.

Feinste Dongola Kid Schnür- u. Knöpfstiefel, biegsame Sohlen, Patent Leder Tips, auf den Old Ladie's Leisten gemacht, Zehen von der Größe und Form eines Silberdallars, alle Weiten—
$3.

Vici Kid handgenähte Schnür-Stiefel, Turned Sohle, Kid Tips, Halb-Dollar-Zehen, für zarte Füße—
$3.

Vici Kid Knöpfstiefel, biegsame Sohlen, weite, einfache Common Sense Zehen, Mother's Comfort Façon, gute Weiten —
$3.

Straßen-Schuhe.

Feinste Willow Calf braune Winterschuhe f. Damen, neuer Coin-Zehen-Leisten, handgenähter Welt, Kid Tips, brauchbar u. modisch.
$3.

Dongola Kid Schuhe, handgenähter Welt, dehnbare Sohle, neue populäre Zehen—Coin u. Pug—zum Schnüren u. Knöpfen —jede Weite.
$3.

Titan Calf braunfarbige Winterschuhe, handgenähter Welt, der modischste Schuh, der jetzt auf der Straße getragen wird.
$3.

Gesellschafts Schuhe.

Vici Kid, hand-genähte, „turn" Sohlen Schnür-Schuhe; mit Kid-Tips, neueste Halb-Dollar Zehe für zarte Füße—
$3.

Royal Kid Schnür-Schuhe, mit den neuen, up-to-date Stoff-Tops, Lace Stay u. Top Band, Coin-Zehen-Leisten, „flexible" Sohlen
$3.

Vici Kid Schnür u. Knöpf-Schuhe, Patentleder-Tips mit fancy seidenen Vesting Tops, Coin & Dime Zehen Leisten—alle Weiten—
$3.

Klondike Stiefel.

Feinste Qualität Dongola Kid Stiefel, auf den neuen Pug Zehen Leisten gemacht —durchweg mit Kalbleder gefüttert—verhütet Feuchtigkeit—alle Weiten—
$3.

Erste Qualität Box Kalbleder Stiefel, handgenähte Welt, mit Dongola Kid Obertheil — durchweg mit Kalbleder gefüttert—
$3.

Extra hoch geschnittene (10 Zoll) Dongola Kid Sturm Winterstiefel, auf Coin Zehen Leisten gemacht—
$3.